



**MINISTÉRIO DA ECONOMIA  
SECRETARIA ESPECIAL DE COMÉRCIO EXTERIOR E ASSUNTOS INTERNACIONAIS  
SECRETARIA DE COMÉRCIO EXTERIOR  
SUBSECRETARIA DE OPERAÇÕES DE COMÉRCIO EXTERIOR**

**DADOS COMPILADOS SOBRE DRAWBACK SUSPENSÃO E  
ISENÇÃO  
SETEMBRO DE 2020**

**Compilação dos dados de drawback referentes  
ao mês de setembro de 2020**

**Coordenação de Normas e Análise Econômica - CONAE  
Brasília, 07 de dezembro de 2020**



**MINISTÉRIO DA ECONOMIA**  
**SECRETARIA ESPECIAL DE COMÉRCIO EXTERIOR E ASSUNTOS INTERNACIONAIS**  
**SECRETARIA DE COMÉRCIO EXTERIOR**  
**SUBSECRETARIA DE OPERAÇÕES DE COMÉRCIO EXTERIOR**

**Sumário**

<b>1 DESTAQUES DO PERÍODO</b>	<b>4</b>
<b>2 REPRESENTATIVIDADE DO DRAWBACK SUSPENSÃO NO COMÉRCIO EXTERIOR BRASILEIRO</b>	<b>6</b>
2.1 EXPORTAÇÕES . . . . .	6
2.2 IMPORTAÇÕES . . . . .	9
2.3 COMPRAS NO MERCADO INTERNO . . . . .	12
<b>3 DISTRIBUIÇÃO POR FATOR AGREGADO NO DRAWBACK SUSPENSÃO</b>	<b>16</b>
3.1 EXPORTAÇÕES . . . . .	16
3.2 IMPORTAÇÕES . . . . .	19
3.3 COMPRAS NO MERCADO INTERNO . . . . .	21
<b>4 DISTRIBUIÇÃO PELA CLASSIFICAÇÃO UNIFORME PARA O COMÉRCIO INTERNACIONAL (CUCI) NO DRAWBACK SUSPENSÃO</b>	<b>22</b>
4.1 EXPORTAÇÕES . . . . .	22
4.2 IMPORTAÇÕES . . . . .	25
4.3 COMPRAS NO MERCADO INTERNO . . . . .	27
<b>5 PAUTA DE PRODUTOS DE EXPORTAÇÃO E IMPORTAÇÃO DA ECONOMIA NO DRAWBACK SUSPENSÃO</b>	<b>28</b>
5.1 EXPORTAÇÕES . . . . .	28
5.2 IMPORTAÇÕES . . . . .	31



**MINISTÉRIO DA ECONOMIA**  
**SECRETARIA ESPECIAL DE COMÉRCIO EXTERIOR E ASSUNTOS INTERNACIONAIS**  
**SECRETARIA DE COMÉRCIO EXTERIOR**  
**SUBSECRETARIA DE OPERAÇÕES DE COMÉRCIO EXTERIOR**

5.3	COMPRAS NO MERCADO INTERNO . . . . .	33
<b>6</b>	<b>AGREGAÇÃO DE VALOR NO DRAWBACK SUSPENSÃO</b>	<b>35</b>
<b>7</b>	<b>TIPOS DE ATOS CONCESSÓRIOS DE DRAWBACK SUSPENSÃO</b>	<b>39</b>
<b>8</b>	<b>SITUAÇÃO DOS ATOS CONCESSÓRIOS DE DRAWBACK SUSPENSÃO</b>	<b>41</b>
<b>9</b>	<b>DRAWBACK ISENÇÃO</b>	<b>43</b>
<b>10</b>	<b>SITUAÇÃO DOS ATOS CONCESSÓRIOS DE DRAWBACK ISENÇÃO</b>	<b>46</b>
10.1	SETEMBRO DE 2020 . . . . .	46
10.2	ÚLTIMOS DOZE MESES . . . . .	46
<b>11</b>	<b>NÚMERO DE EMPRESAS BENEFICIÁRIAS</b>	<b>47</b>
11.1	DRAWBACK SUSPENSÃO - EXPORTAÇÃO - SETEMBRO DE 2020 . . . . .	47
11.2	DRAWBACK SUSPENSÃO - EXPORTAÇÃO - ÚLTIMOS DOZE MESES . . . . .	48
11.3	DRAWBACK SUSPENSÃO - IMPORTAÇÃO - SETEMBRO DE 2020 . . . . .	48
11.4	DRAWBACK SUSPENSÃO - IMPORTAÇÃO - ÚLTIMOS DOZE MESES . . . . .	49
11.5	DRAWBACK ISENÇÃO - SETEMBRO DE 2020 . . . . .	50
11.6	DRAWBACK ISENÇÃO - ÚLTIMOS DOZE MESES . . . . .	51



**MINISTÉRIO DA ECONOMIA**  
**SECRETARIA ESPECIAL DE COMÉRCIO EXTERIOR E ASSUNTOS INTERNACIONAIS**  
**SECRETARIA DE COMÉRCIO EXTERIOR**  
**SUBSECRETARIA DE OPERAÇÕES DE COMÉRCIO EXTERIOR**

## 1. DESTAQUES DO PERÍODO

- Em setembro de 2020, as exportações com *drawback* suspensão somaram **US\$ 3,5 bilhões**, equivalentes a **19,3%** do total exportado no período (**US\$ 18,3 bilhões**). As importações, por sua vez, atingiram **US\$ 454,9 milhões**, **3,7%** de um total de **US\$ 12,3 bilhões** importados no período. As compras do mercado interno somaram **US\$ 22,3 milhões**, o que representa **4,7%** (**US\$ 477,2 milhões**) do total de insumos adquiridos - importações e compras no mercado interno - ao amparo do *drawback* suspensão;
- Nos últimos 12 meses, as exportações com *drawback* atingiram **US\$ 42,4 bilhões**, representando **20%** do total exportado. No mesmo período, as importações com *drawback* atingiram **US\$ 5,2 bilhões**, correspondendo a **3,3%** do total importado. Quanto às compras de mercado interno, estas alcançaram **US\$ 596,3 milhões**, **10,3%** do total de insumos comprados via regime;
- No mês de setembro de 2020, as exportações com *drawback* por fator agregado compuseram-se da seguinte forma: **35,9%** referentes a produtos manufaturados; **35,2%** a produtos básicos; e **29%** a produtos semimanufaturados. Em relação às importações com *drawback* por fator agregado, **63%** compuseram-se de manufaturados, **31,9%** de produtos básicos e **5%** de semimanufaturados. As compras no mercado interno com *drawback* em setembro de 2020 corresponderam a **90%** de produtos manufaturados, **6,1%** de básicos e **3,9%** de semimanufaturados;
- De acordo com a Pauta de Produtos de Exportação (PPE), os produtos mais exportados sob o *drawback* suspensão, em setembro de 2020, foram: **(1) Celulose**, **(2) Carne de frango congelada, fresca ou refrig.incl.miudos** e **(3) Minérios de ferro e seus concentrados**. Os produtos mais importados, classificados de acordo com a Pauta de Produtos de importação (PPI) foram: **(1) Minérios de cobre e seus concentrados**, **(2) Hulhas, mesmo em pó, mas não aglomeradas** e **(3) Demais produtos manufaturados**. Para compras no mercado interno, destacaram-se: **(1) Demais produtos manufaturados**, **(2) Caixas, sacos e outras embalagens, de papel ou de pasta** e **(3) Breu obtido de alcatrões minerais**;
- O índice médio das **Importações/Exportações**, com relação à agregação de valor no mês de setembro de 2020, foi **12,9%**, e o índice médio de **Compras no Mercado Interno/Exportações** foi **0,6%**;
- Em setembro de 2020, as reposições de estoques de insumos importados e adquiridos no mercado interno amparadas pelo regime de *drawback* isenção, cursadas no sistema web, atingiram



**MINISTÉRIO DA ECONOMIA  
SECRETARIA ESPECIAL DE COMÉRCIO EXTERIOR E ASSUNTOS INTERNACIONAIS  
SECRETARIA DE COMÉRCIO EXTERIOR  
SUBSECRETARIA DE OPERAÇÕES DE COMÉRCIO EXTERIOR**

**US\$ 78,7 milhões;**

- No período em questão, **1.134** empresas exportaram ao amparo do *drawback* suspensão. **654** empresas importaram utilizando-se do *drawback* suspensão e **373** da modalidade isenção.



**MINISTÉRIO DA ECONOMIA  
SECRETARIA ESPECIAL DE COMÉRCIO EXTERIOR E ASSUNTOS INTERNACIONAIS  
SECRETARIA DE COMÉRCIO EXTERIOR  
SUBSECRETARIA DE OPERAÇÕES DE COMÉRCIO EXTERIOR**

## **2. REPRESENTATIVIDADE DO DRAWBACK SUSPENSÃO NO COMÉRCIO EXTERIOR BRASILEIRO**

### **2.1 EXPORTAÇÕES**

Em setembro de 2020, as exportações brasileiras amparadas pelo regime aduaneiro especial de *drawback*, na modalidade suspensão, atingiram aproximadamente US\$ 3,5 bilhões, correspondendo a 19,3% do total exportado neste mês (US\$ 18,3 bilhões). Em relação ao mês de setembro de 2019, a análise comparativa evidencia redução de 10,6% das operações amparadas pelo regime de *drawback*, representando diminuição de US\$ 0,4 bilhão (variação de 3,9 para 3,5 bilhões de dólares). No acumulado dos últimos doze meses, as exportações via *drawback* somaram US\$ 42,4 bilhões, correspondendo a 20% do total exportado (US\$ 212,1 bilhões).



**MINISTÉRIO DA ECONOMIA**  
**SECRETARIA ESPECIAL DE COMÉRCIO EXTERIOR E ASSUNTOS INTERNACIONAIS**  
**SECRETARIA DE COMÉRCIO EXTERIOR**  
**SUBSECRETARIA DE OPERAÇÕES DE COMÉRCIO EXTERIOR**

**Tabela 2.1** – Exportações sob o regime de *drawback* suspensão em comparação com as exportações totais (em US\$).

Mês	Exportações com Drawback	Exportações Totais	(%)
Out/18	4.543.530.948	21.897.544.821	20,7
Nov/18	4.508.351.448	20.939.075.900	21,5
Dez/18	4.241.783.293	19.345.019.341	21,9
Jan/19	4.557.058.158	18.001.907.047	25,3
Fev/19	4.605.574.152	15.737.375.030	29,3
Mar/19	3.919.881.880	17.428.698.487	22,5
Abr/19	4.366.154.103	19.281.734.422	22,6
Mai/19	4.101.345.953	20.592.409.208	19,9
Jun/19	4.045.638.481	18.406.010.560	22,0
Jul/19	3.801.633.305	20.150.883.131	18,9
Ago/19	4.322.004.050	19.669.525.243	22,0
Set/19	3.937.556.670	20.298.407.822	19,4
Total	50.950.512.441	231.748.591.012	22,0
Out/19	4.302.790.749	19.576.839.200	22,0
Nov/19	3.681.426.083	17.736.715.186	20,8
Dez/19	3.877.302.051	18.502.977.184	21,0
Jan/20	3.261.008.941	14.498.161.625	22,5
Fev/20	3.610.394.185	15.582.362.164	23,2
Mar/20	3.840.930.938	18.348.344.708	20,9
Abr/20	3.224.818.742	17.600.057.705	18,3
Mai/20	3.294.932.687	17.544.479.332	18,8
Jun/20	2.964.029.661	17.511.541.537	16,9
Jul/20	3.317.793.849	19.452.599.732	17,1
Ago/20	3.473.866.078	17.489.707.273	19,9
Set/20	3.520.468.290	18.264.305.683	19,3
Total	42.369.762.254	212.108.091.329	20,0

Fonte: SISCOMEX.



**MINISTÉRIO DA ECONOMIA**  
**SECRETARIA ESPECIAL DE COMÉRCIO EXTERIOR E ASSUNTOS INTERNACIONAIS**  
**SECRETARIA DE COMÉRCIO EXTERIOR**  
**SUBSECRETARIA DE OPERAÇÕES DE COMÉRCIO EXTERIOR**

**Exportações via Drawback**  
**Comparadas às Exportações Totais**

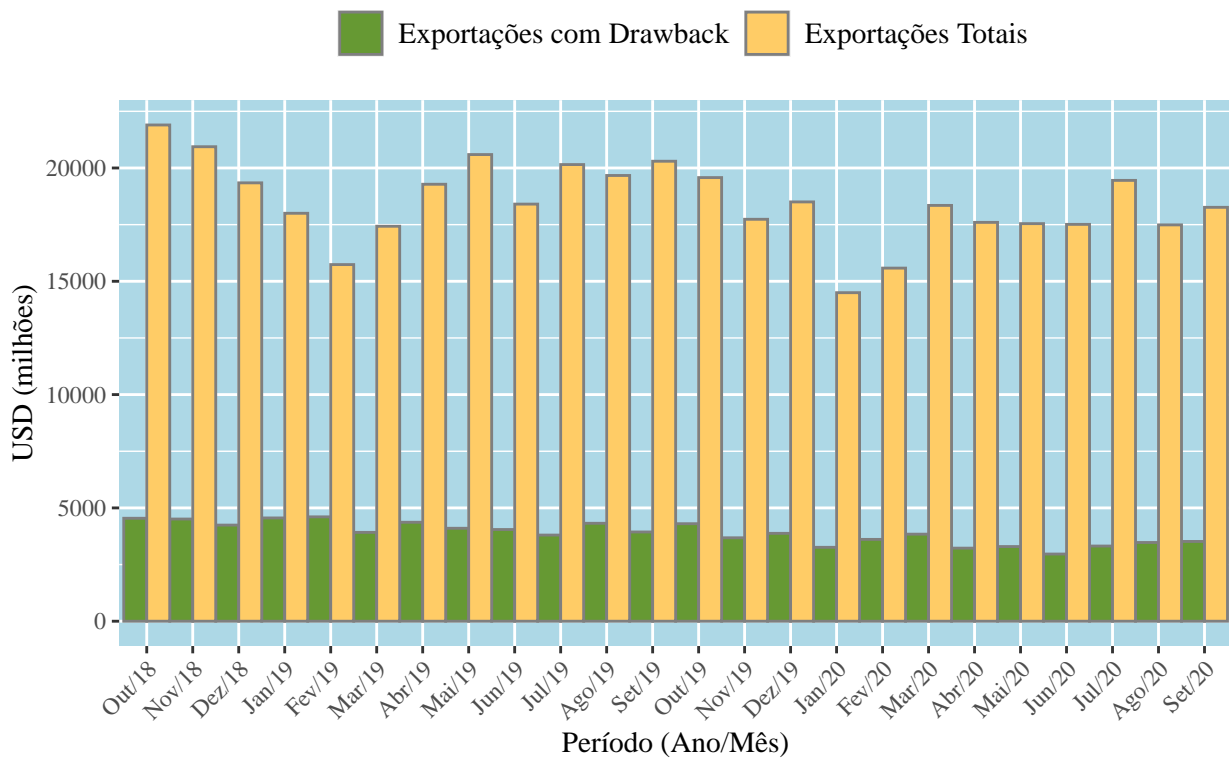





**MINISTÉRIO DA ECONOMIA**  
**SECRETARIA ESPECIAL DE COMÉRCIO EXTERIOR E ASSUNTOS INTERNACIONAIS**  
**SECRETARIA DE COMÉRCIO EXTERIOR**  
**SUBSECRETARIA DE OPERAÇÕES DE COMÉRCIO EXTERIOR**

**Participação das Exportações via Drawback nas Exportações Totais**

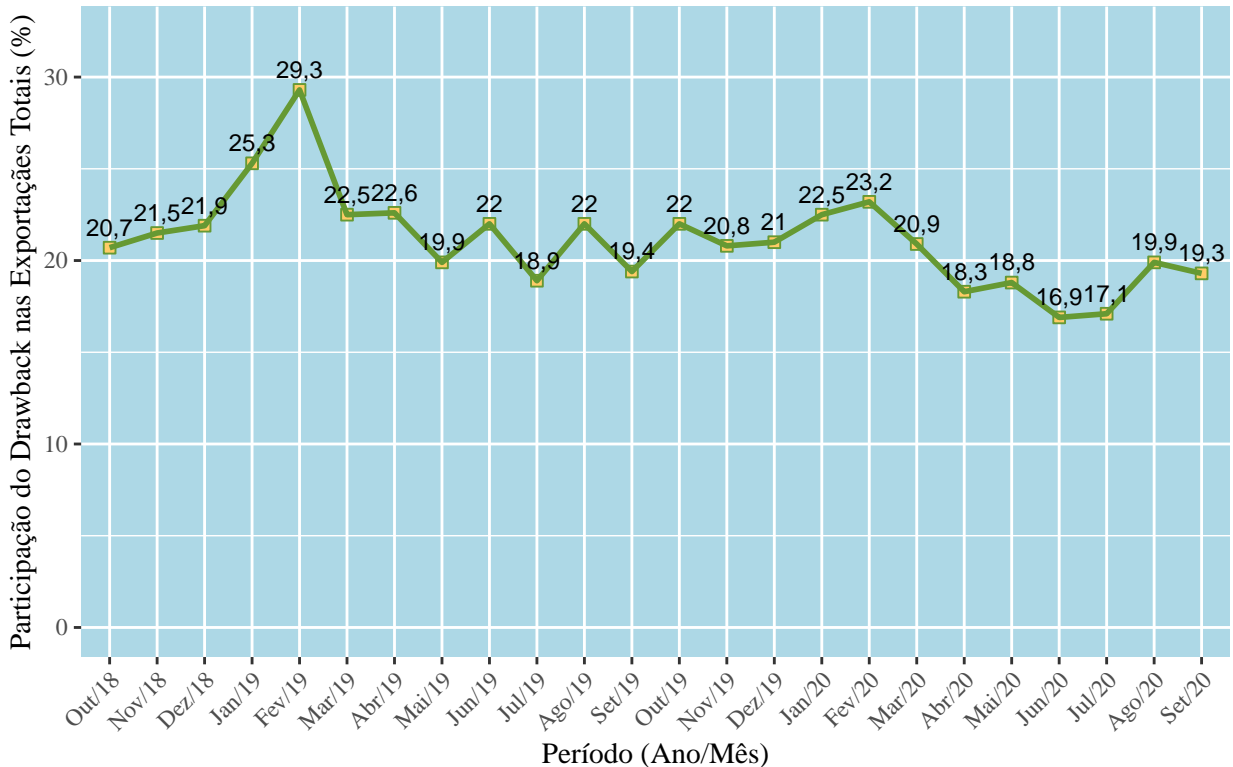

## 2.2 IMPORTAÇÕES

Em setembro de 2020, as importações brasileiras amparadas pelo regime aduaneiro especial de *drawback*, na modalidade suspensão, atingiram US\$ 454,9 milhões, correspondendo a 3,7% do total importado neste mês (US\$ 12,3 bilhões). Em relação ao mês de setembro de 2019, a análise comparativa evidencia aumento de 13,3% das operações amparadas pelo regime de *drawback*, representando aumento de US\$ 53,5 milhões (variação de 401,4 para 454,9 milhões de dólares). No acumulado dos últimos doze meses, as importações via *drawback* foram de US\$ 5,2 bilhões, correspondente a 3,3% do total importado (US\$ 158,1 bilhões).



**MINISTÉRIO DA ECONOMIA**  
**SECRETARIA ESPECIAL DE COMÉRCIO EXTERIOR E ASSUNTOS INTERNACIONAIS**  
**SECRETARIA DE COMÉRCIO EXTERIOR**  
**SUBSECRETARIA DE OPERAÇÕES DE COMÉRCIO EXTERIOR**

**Tabela 2.2** – Importações sob o regime de *drawback* suspensão em comparação com as importações totais (em US\$).

Mês	Importações com Drawback	Importações Totais	(%)
Out/18	596.367.987	16.105.955.816	3,7
Nov/18	581.390.262	16.862.252.089	3,4
Dez/18	607.246.291	12.916.748.959	4,7
Jan/19	657.889.101	16.387.829.931	4,0
Fev/19	548.937.008	12.621.762.823	4,3
Mar/19	603.921.321	13.132.998.812	4,6
Abr/19	632.963.492	13.628.618.704	4,6
Mai/19	718.788.192	14.968.051.854	4,8
Jun/19	383.333.794	13.028.629.372	2,9
Jul/19	590.639.895	17.759.476.955	3,3
Ago/19	542.455.596	15.569.921.736	3,5
Set/19	401.398.393	16.495.171.370	2,4
Total	6.865.331.332	179.477.418.421	3,8
Out/19	582.466.609	17.027.283.950	3,4
Nov/19	399.643.373	14.172.102.789	2,8
Dez/19	388.148.539	12.556.086.383	3,1
Jan/20	410.258.201	16.176.853.067	2,5
Fev/20	429.512.500	13.257.141.811	3,2
Mar/20	512.381.157	14.515.629.264	3,5
Abr/20	432.912.715	11.610.948.194	3,7
Mai/20	464.130.399	13.391.092.284	3,5
Jun/20	415.767.364	10.448.788.306	4,0
Jul/20	358.940.398	11.506.682.155	3,1
Ago/20	342.738.323	11.132.682.493	3,1
Set/20	454.901.635	12.296.372.530	3,7
Total	5.191.801.213	158.091.663.226	3,3

Fonte: SISCOMEX.



**MINISTÉRIO DA ECONOMIA**  
**SECRETARIA ESPECIAL DE COMÉRCIO EXTERIOR E ASSUNTOS INTERNACIONAIS**  
**SECRETARIA DE COMÉRCIO EXTERIOR**  
**SUBSECRETARIA DE OPERAÇÕES DE COMÉRCIO EXTERIOR**

**Importações via Drawback**  
**Comparadas às Importações Totais**

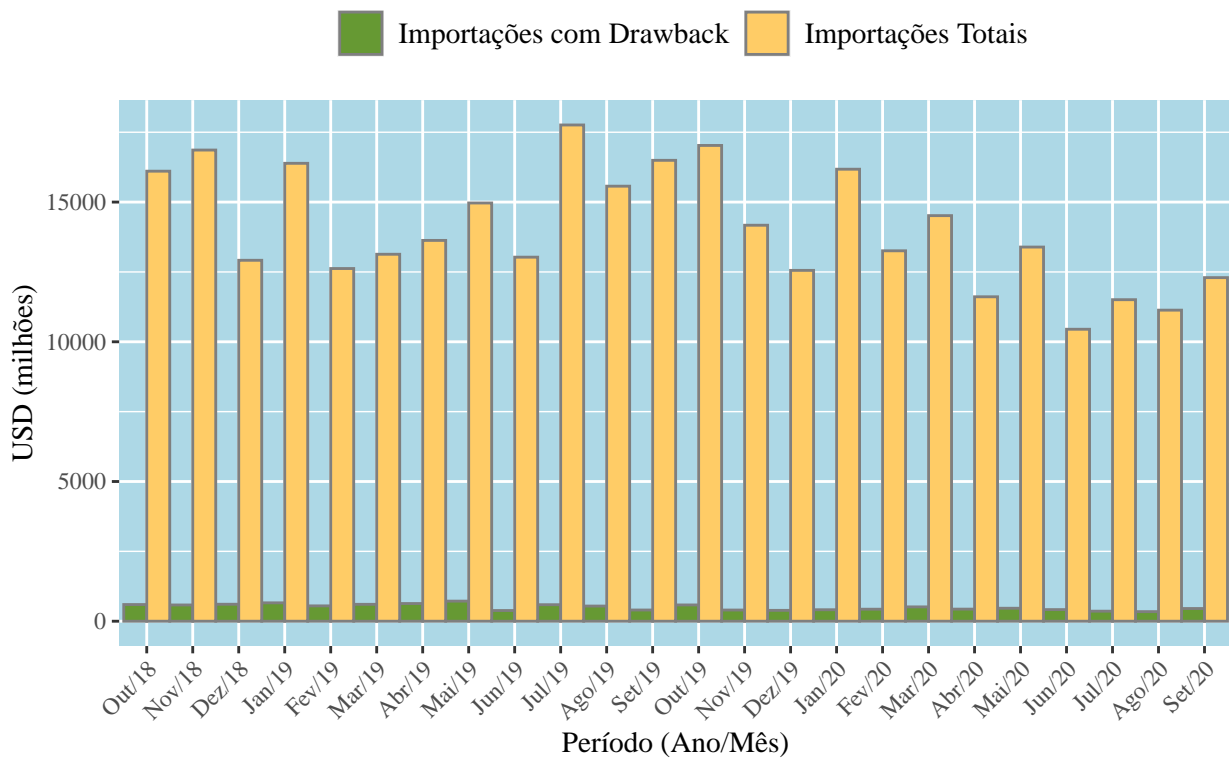



**MINISTÉRIO DA ECONOMIA**  
**SECRETARIA ESPECIAL DE COMÉRCIO EXTERIOR E ASSUNTOS INTERNACIONAIS**  
**SECRETARIA DE COMÉRCIO EXTERIOR**  
**SUBSECRETARIA DE OPERAÇÕES DE COMÉRCIO EXTERIOR**

**Participação das Importações via Drawback nas Importações Totais**

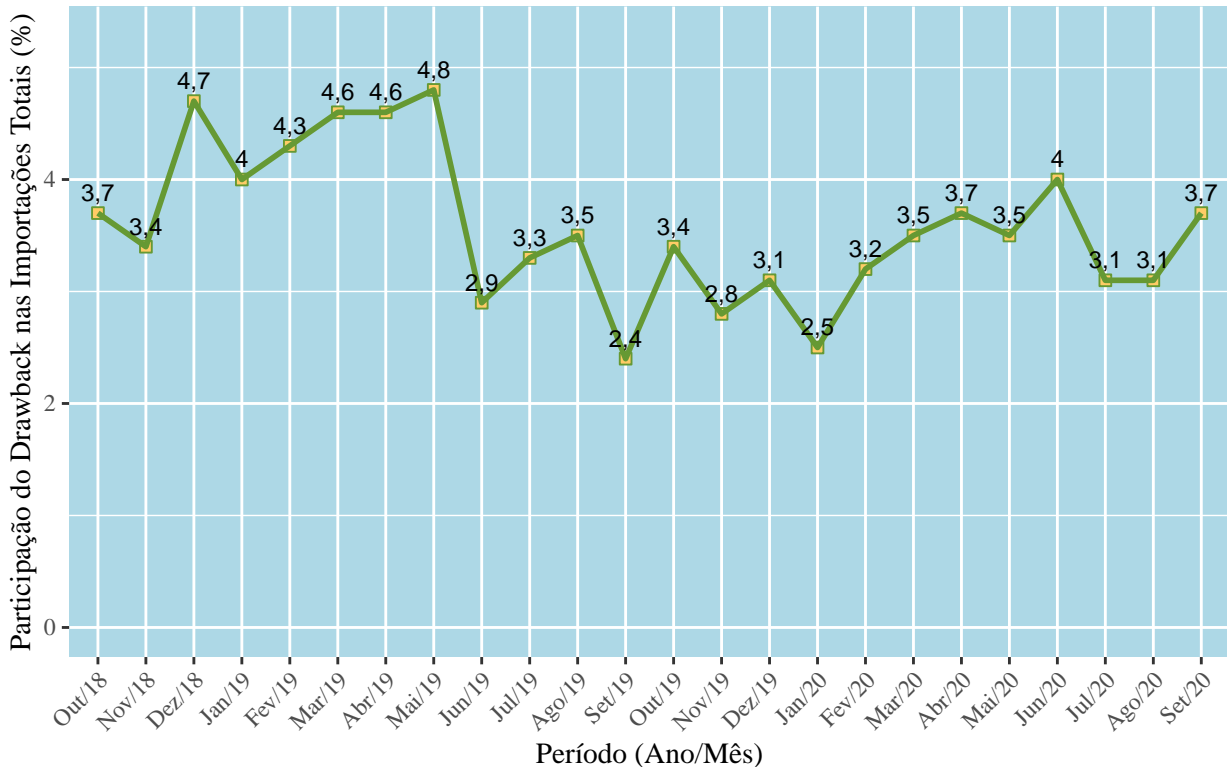

### 2.3 COMPRAS NO MERCADO INTERNO

Em setembro de 2020, as compras no mercado interno amparadas pelo regime aduaneiro especial de *drawback*, na modalidade suspensão, atingiram US\$ 22,3 milhões, correspondendo a 4,7% do total de insumos<sup>1</sup> utilizados neste mês (US\$ 477,2 milhões). Em relação ao mês de setembro de 2019, a análise comparativa evidencia redução de 82,1% das operações amparadas pelo regime de *drawback*, representando diminuição de US\$ 102,3 milhões (variação de 124,6 para 22,3 milhões de dólares). No acumulado dos últimos doze meses, as compras no mercado interno, via *drawback*, somaram US\$ 596,3 milhões, correspondente a 10,3% do total de insumos utilizados nos processos produtivos (US\$ 5,8 bilhões).

<sup>1</sup>Soma das importações e compras no mercado interno, amparados pelo regime especial de *drawback*



**MINISTÉRIO DA ECONOMIA**  
**SECRETARIA ESPECIAL DE COMÉRCIO EXTERIOR E ASSUNTOS INTERNACIONAIS**  
**SECRETARIA DE COMÉRCIO EXTERIOR**  
**SUBSECRETARIA DE OPERAÇÕES DE COMÉRCIO EXTERIOR**

**Tabela 2.3** – Compras no mercado interno sob o regime de *drawback* suspensão em comparação com os insumos totais (em US\$).

Mês	Compras no Mercado Interno	Insumos Totais	(%)
Out/18	71.730.575	668.098.562	10,7
Nov/18	58.014.772	639.405.034	9,1
Dez/18	41.889.504	649.135.795	6,5
Jan/19	56.434.506	714.323.607	7,9
Fev/19	62.814.911	611.751.919	10,3
Mar/19	52.453.404	656.374.725	8,0
Abr/19	50.531.764	683.495.256	7,4
Mai/19	53.465.467	772.253.659	6,9
Jun/19	49.776.334	433.110.128	11,5
Jul/19	142.695.421	733.335.316	19,5
Ago/19	134.592.064	677.047.660	19,9
Set/19	124.566.386	525.964.779	23,7
Total	898.965.108	7.764.296.440	11,6
Out/19	115.900.039	698.366.648	16,6
Nov/19	109.431.802	509.075.175	21,5
Dez/19	74.991.045	463.139.584	16,2
Jan/20	43.557.025	453.815.226	9,6
Fev/20	40.821.889	470.334.389	8,7
Mar/20	38.721.934	551.103.091	7,0
Abr/20	30.549.659	463.462.374	6,6
Mai/20	29.009.203	493.139.602	5,9
Jun/20	24.403.383	440.170.747	5,5
Jul/20	30.287.632	389.228.030	7,8
Ago/20	36.369.701	379.108.024	9,6
Set/20	22.275.139	477.176.774	4,7
Total	596.318.451	5.788.119.664	10,3

Fonte: SISCOMEX.



**MINISTÉRIO DA ECONOMIA**  
**SECRETARIA ESPECIAL DE COMÉRCIO EXTERIOR E ASSUNTOS INTERNACIONAIS**  
**SECRETARIA DE COMÉRCIO EXTERIOR**  
**SUBSECRETARIA DE OPERAÇÕES DE COMÉRCIO EXTERIOR**

**Compras no Mercado Interno  
via Drawback Comparadas aos Insumos Totais**

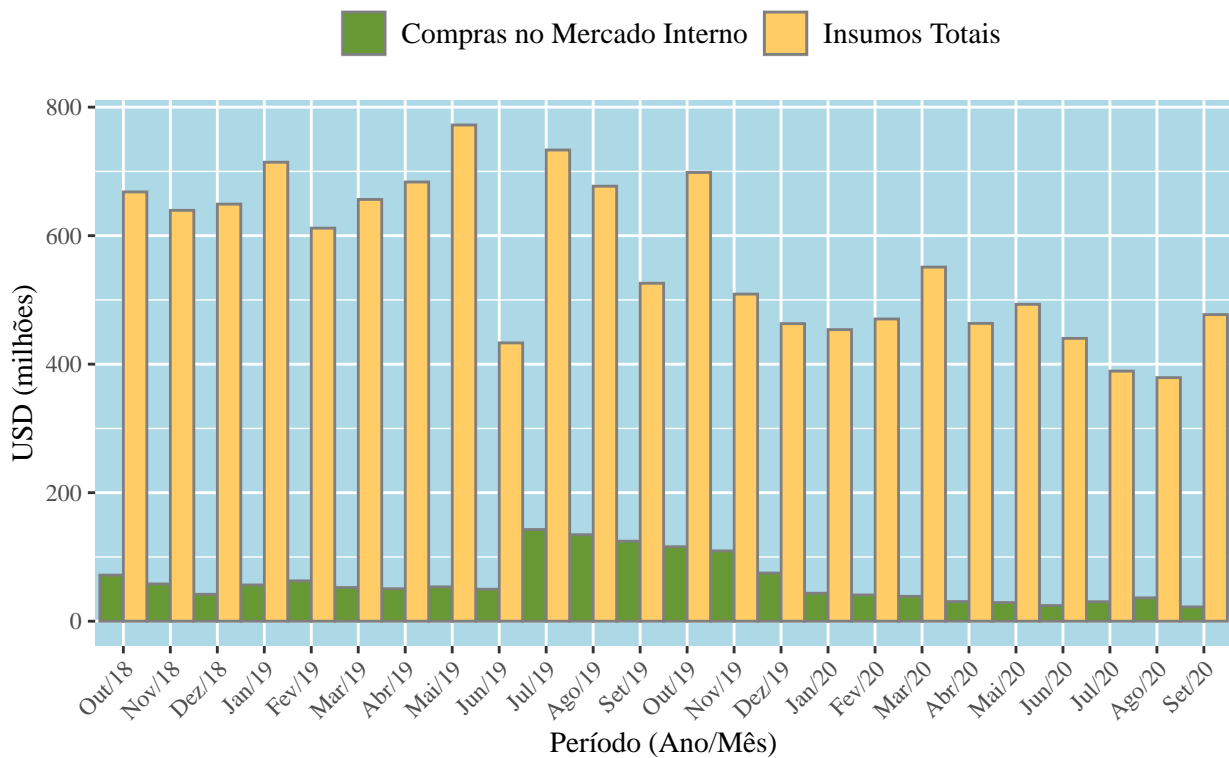



**MINISTÉRIO DA ECONOMIA**  
**SECRETARIA ESPECIAL DE COMÉRCIO EXTERIOR E ASSUNTOS INTERNACIONAIS**  
**SECRETARIA DE COMÉRCIO EXTERIOR**  
**SUBSECRETARIA DE OPERAÇÕES DE COMÉRCIO EXTERIOR**

**Participação das Compras no Mercado Interno  
via Drawback nos Insumos Totais (%)**

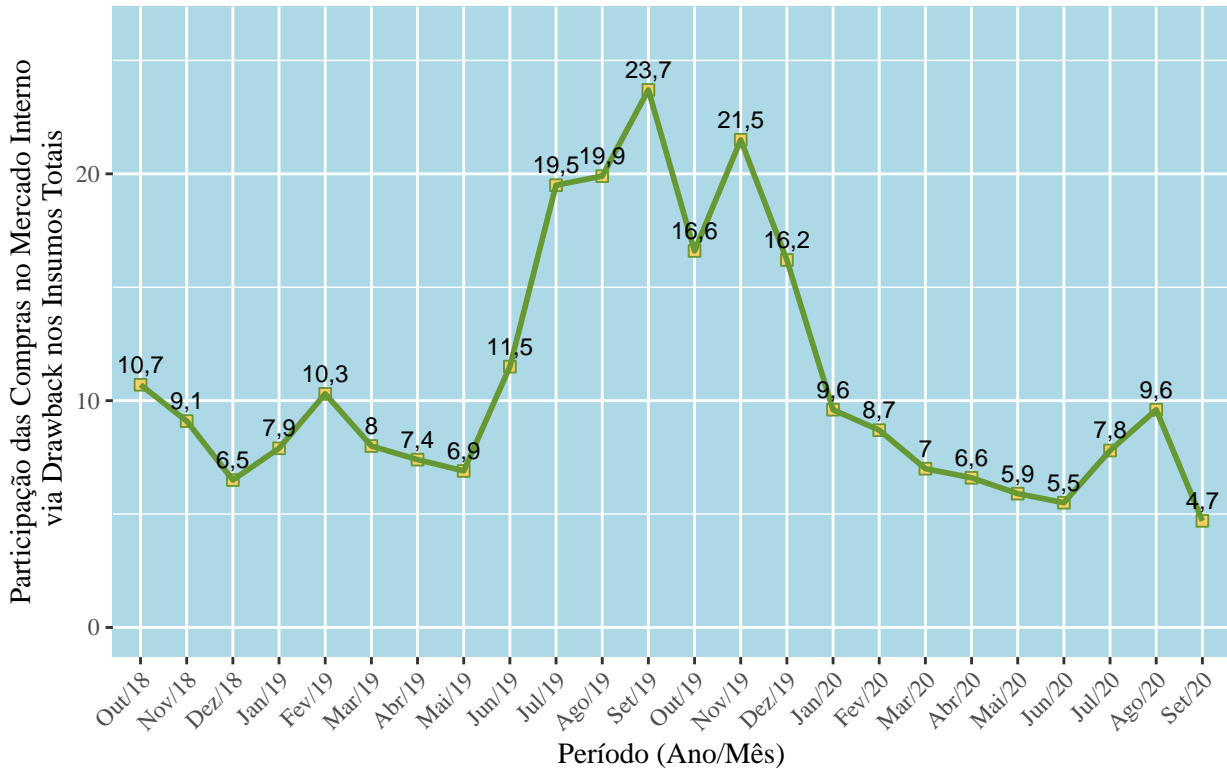



**MINISTÉRIO DA ECONOMIA  
SECRETARIA ESPECIAL DE COMÉRCIO EXTERIOR E ASSUNTOS INTERNACIONAIS  
SECRETARIA DE COMÉRCIO EXTERIOR  
SUBSECRETARIA DE OPERAÇÕES DE COMÉRCIO EXTERIOR**

### **3. DISTRIBUIÇÃO POR FATOR AGREGADO NO DRAWBACK SUSPENSÃO**

#### **3.1 EXPORTAÇÕES**

Em relação às exportações com *drawback* suspensão, com base na classificação das mercadorias por fator agregado em setembro de 2020, observa-se predomínio de produtos manufaturados (35,9% do total exportado com *drawback*), seguido por produtos básicos (35,2%) e semimanufaturados (29%).

Por sua vez, em setembro de 2019, a participação das exportações com *drawback* de produtos manufaturados foi 47,4%, a de produtos básicos 29% e semimanufaturados 23,5%.





**MINISTÉRIO DA ECONOMIA**  
**SECRETARIA ESPECIAL DE COMÉRCIO EXTERIOR E ASSUNTOS INTERNACIONAIS**  
**SECRETARIA DE COMÉRCIO EXTERIOR**  
**SUBSECRETARIA DE OPERAÇÕES DE COMÉRCIO EXTERIOR**

**Tabela 3.1** – Exportações com *drawback*, classificadas por fator agregado (em milhões de US\$).

Mês	Básicos	(%)	Manufatu- rados	(%)	Semimanu- faturados	(%)	Total
Out/18	1.183	26,0	2.107	46,4	1.253	27,6	4.543
Nov/18	1.072	23,8	2.269	50,3	1.167	25,9	4.508
Dez/18	1.187	28,0	1.856	43,8	1.198	28,3	4.242
Jan/19	1.248	27,4	1.948	42,7	1.361	29,9	4.557
Fev/19	1.320	28,7	2.103	45,7	1.183	25,7	4.606
Mar/19	1.157	29,5	1.832	46,7	931	23,7	3.920
Abr/19	1.107	25,4	2.058	47,1	1.201	27,5	4.366
Mai/19	1.210	29,5	1.887	46,0	1.005	24,5	4.101
Jun/19	1.006	24,9	1.976	48,8	1.064	26,3	4.046
Jul/19	977	25,7	1.985	52,2	839	22,1	3.802
Ago/19	1.258	29,1	1.928	44,6	1.136	26,3	4.322
Set/19	1.143	29,0	1.867	47,4	927	23,5	3.938
Total	13.868	27,2	23.816	46,7	13.266	26,0	50.950
Out/19	1.280	29,7	1.866	43,4	1.157	26,9	4.303
Nov/19	1.081	29,4	1.540	41,8	1.060	28,8	3.681
Dez/19	1.197	30,9	1.611	41,6	1.069	27,6	3.877
Jan/20	991	30,4	1.263	38,7	1.007	30,9	3.260
Fev/20	1.056	29,2	1.623	45,0	931	25,8	3.609
Mar/20	1.144	29,8	1.489	38,8	1.208	31,4	3.841
Abr/20	1.127	35,0	1.055	32,7	1.041	32,3	3.222
Mai/20	1.105	33,6	1.166	35,4	1.021	31,0	3.293
Jun/20	1.040	35,1	1.098	37,1	825	27,8	2.963
Jul/20	1.252	37,8	1.166	35,2	893	27,0	3.311
Ago/20	1.186	34,1	1.282	36,9	1.006	29,0	3.473
Set/20	1.234	35,2	1.258	35,9	1.016	29,0	3.508
Total	13.691	32,3	16.418	38,8	12.232	28,9	42.341

Fonte: SISCOMEX.

No período em questão, quando comparado com as exportações totais dos produtos manufaturados, os exportados sob o amparo de *drawback* suspensão representaram 24,1% enquanto os semimanufaturados foram responsáveis por 41% e os básicos por 11,7%.

Seguindo a mesma tendência, no acumulado dos últimos doze meses, os produtos manufaturados apresentaram participação de 26,4% em relação ao total de produtos manufaturados exportados no corrente ano. Produtos semimanufaturados obtiveram 43,6% e os básicos, 11,2%.



**MINISTÉRIO DA ECONOMIA**  
**SECRETARIA ESPECIAL DE COMÉRCIO EXTERIOR E ASSUNTOS INTERNACIONAIS**  
**SECRETARIA DE COMÉRCIO EXTERIOR**  
**SUBSECRETARIA DE OPERAÇÕES DE COMÉRCIO EXTERIOR**

**Tabela 3.2** – Exportações com *drawback* suspensão em relação às exportações totais, classificadas por fator agregado (em milhões de US\$).

Mês	Produtos Básicos			Produtos Manufaturados			Produtos Semimanufaturados		
	Drawback	Totais	(%)	Drawback	Totais	(%)	Drawback	Totais	(%)
Out/18	1.183	11.319	10,5	2.107	7.585	27,8	1.253	2.868	43,7
Nov/18	1.072	9.935	10,8	2.269	8.428	26,9	1.167	2.568	45,4
Dez/18	1.187	9.734	12,2	1.856	6.985	26,6	1.198	2.625	45,7
Jan/19	1.248	8.093	15,4	1.948	7.020	27,7	1.361	2.885	47,2
Fev/19	1.320	7.940	16,6	2.103	5.843	36,0	1.183	1.954	60,6
Mar/19	1.157	9.448	12,2	1.832	5.927	30,9	931	2.053	45,3
Abr/19	1.107	10.304	10,7	2.058	6.642	31,0	1.201	2.335	51,5
Mai/19	1.210	10.915	11,1	1.887	6.831	27,6	1.005	2.847	35,3
Jun/19	1.006	9.737	10,3	1.976	6.173	32,0	1.064	2.493	42,7
Jul/19	977	10.953	8,9	1.985	6.748	29,4	839	2.450	34,2
Ago/19	1.258	10.825	11,6	1.928	6.461	29,8	1.136	2.383	47,7
Set/19	1.143	10.302	11,1	1.867	7.797	24,0	927	2.199	42,2
Total	13.868	119.505	11,6	23.816	82.440	28,9	13.266	29.660	44,7
Out/19	1.280	10.902	11,7	1.866	6.210	30,1	1.157	2.464	46,9
Nov/19	1.081	9.185	11,8	1.540	6.243	24,7	1.060	2.309	45,9
Dez/19	1.197	10.413	11,5	1.611	6.032	26,7	1.069	2.058	52,0
Jan/20	991	7.409	13,4	1.263	4.952	25,5	1.007	2.134	47,2
Fev/20	1.056	8.469	12,5	1.623	5.262	30,8	931	1.847	50,4
Mar/20	1.144	10.325	11,1	1.489	5.527	26,9	1.208	2.492	48,5
Abr/20	1.127	11.416	9,9	1.055	4.093	25,8	1.041	2.084	49,9
Mai/20	1.105	10.934	10,1	1.166	4.073	28,6	1.021	2.530	40,4
Jun/20	1.040	10.435	10,0	1.098	4.519	24,3	825	2.549	32,4
Jul/20	1.252	11.759	10,6	1.166	5.142	22,7	893	2.545	35,1
Ago/20	1.186	10.129	11,7	1.282	4.798	26,7	1.006	2.555	39,4
Set/20	1.234	10.554	11,7	1.258	5.229	24,1	1.016	2.475	41,0
Total	13.691	121.930	11,2	16.418	62.080	26,4	12.232	28.043	43,6

Fonte: SISCOMEX.



**MINISTÉRIO DA ECONOMIA**  
**SECRETARIA ESPECIAL DE COMÉRCIO EXTERIOR E ASSUNTOS INTERNACIONAIS**  
**SECRETARIA DE COMÉRCIO EXTERIOR**  
**SUBSECRETARIA DE OPERAÇÕES DE COMÉRCIO EXTERIOR**

### 3.2 IMPORTAÇÕES

Em relação às importações com *drawback* suspensão com base na classificação das mercadorias por fator agregado, em setembro de 2020, observa-se predomínio de produtos manufaturados (63% do total importado com *drawback*), seguido por produtos básicos (31,9%) e por semimanufaturados (5%).

**Tabela 3.3** – Importações com *drawback*, classificadas por fator agregado (em milhões de US\$).

Período	Básicos	(%)	Manufaturados	(%)	Semimanufaturados	(%)	Total
Out/18	175	29,3	383	64,1	39	6,5	596
Nov/18	196	33,7	355	61,1	30	5,2	581
Dez/18	263	43,4	313	51,6	31	5,1	607
Jan/19	255	38,7	375	57,0	28	4,3	658
Fev/19	199	36,2	299	54,5	51	9,2	549
Mar/19	237	39,2	314	52,0	54	8,9	604
Abr/19	208	32,8	345	54,4	81	12,7	633
Mai/19	325	45,2	352	48,9	42	5,9	719
Jun/19	109	28,5	249	64,9	25	6,5	383
Jul/19	232	39,3	306	51,8	53	8,9	591
Ago/19	154	28,4	329	60,7	59	10,9	542
Set/19	87	21,6	286	71,2	29	7,2	401
Total	2.439	35,5	3.905	56,9	521	7,6	6.865
Out/19	234	40,2	326	56,0	23	3,9	582
Nov/19	113	28,2	262	65,4	26	6,4	400
Dez/19	108	27,8	263	67,8	17	4,4	388
Jan/20	59	14,4	337	82,2	14	3,4	410
Fev/20	136	31,7	278	64,7	16	3,6	429
Mar/20	153	29,9	336	65,8	22	4,4	511
Abr/20	105	24,4	276	64,3	49	11,3	430
Mai/20	172	37,0	270	58,2	22	4,7	463
Jun/20	129	31,3	267	64,9	15	3,8	411
Jul/20	103	28,9	239	67,3	13	3,8	355
Ago/20	75	22,1	249	73,3	15	4,5	340
Set/20	145	31,9	286	63,0	23	5,0	454
Total	1.530	29,6	3.389	65,5	255	4,9	5.174

Fonte: SISCOMEX.

Em setembro de 2020, os produtos manufaturados, importados sob o amparo de *drawback*, representaram 2,7% do total de produtos manufaturados importados. Os semimanufaturados atingiram 3,7% do total, e os básicos, 16,3%.



**MINISTÉRIO DA ECONOMIA**  
**SECRETARIA ESPECIAL DE COMÉRCIO EXTERIOR E ASSUNTOS INTERNACIONAIS**  
**SECRETARIA DE COMÉRCIO EXTERIOR**  
**SUBSECRETARIA DE OPERAÇÕES DE COMÉRCIO EXTERIOR**

**Tabela 3.4** – Importações com *drawback* suspensão em relação às importações totais, classificadas por fator agregado (em milhões de US\$).

Mês	Produtos Básicos			Produtos Manufaturados			Produtos Semimanufaturados		
	Drawback	Totais	(%)	Drawback	Totais	(%)	Drawback	Totais	(%)
Out/18	175	1.909	9,2	383	13.457	2,8	39	740	5,3
Nov/18	196	1.328	14,8	355	14.726	2,4	30	809	3,7
Dez/18	263	1.647	16,0	313	10.576	3,0	31	693	4,5
Jan/19	255	1.639	15,5	375	14.103	2,7	28	645	4,4
Fev/19	199	1.369	14,5	299	10.624	2,8	51	628	8,1
Mar/19	237	1.704	13,9	314	10.772	2,9	54	658	8,1
Abr/19	208	1.299	16,0	345	11.629	3,0	81	700	11,5
Mai/19	325	1.681	19,3	352	12.581	2,8	42	706	6,0
Jun/19	109	1.362	8,0	249	11.040	2,3	25	627	4,0
Jul/19	232	1.762	13,2	306	15.195	2,0	53	802	6,5
Ago/19	154	1.243	12,4	329	13.505	2,4	59	822	7,2
Set/19	87	1.191	7,3	286	14.495	2,0	29	810	3,6
Total	2.439	18.135	13,4	3.905	152.703	2,6	521	8.639	6,0
Out/19	234	1.304	17,9	326	15.028	2,2	23	696	3,3
Nov/19	113	1.360	8,3	262	12.184	2,1	26	628	4,1
Dez/19	108	1.633	6,6	263	10.365	2,5	17	558	3,1
Jan/20	59	1.161	5,1	337	14.427	2,3	14	569	2,5
Fev/20	136	1.283	10,6	278	11.473	2,4	16	485	3,2
Mar/20	153	1.315	11,6	336	12.487	2,7	22	691	3,2
Abr/20	105	1.229	8,5	276	9.834	2,8	49	530	9,2
Mai/20	172	877	19,6	270	11.975	2,3	22	528	4,1
Jun/20	129	1.193	10,8	267	8.813	3,0	15	429	3,6
Jul/20	103	917	11,2	239	10.058	2,4	13	512	2,6
Ago/20	75	754	10,0	249	9.771	2,6	15	591	2,6
Set/20	145	892	16,3	286	10.771	2,7	23	616	3,7
Total	1.530	13.917	11,0	3.389	137.186	2,5	255	6.834	3,7

Fonte: SISCOMEX.



**MINISTÉRIO DA ECONOMIA**  
**SECRETARIA ESPECIAL DE COMÉRCIO EXTERIOR E ASSUNTOS INTERNACIONAIS**  
**SECRETARIA DE COMÉRCIO EXTERIOR**  
**SUBSECRETARIA DE OPERAÇÕES DE COMÉRCIO EXTERIOR**

### 3.3 COMPRAS NO MERCADO INTERNO

Em relação às compras no mercado interno com *drawback* suspensão com base na classificação das mercadorias por fator agregado, em setembro de 2020, observa-se predomínio de produtos manufaturados (90%) do total comprado no mercado interno com *drawback*, seguido por semimanufaturados (3,9%) e básicos (6,1%).

**Tabela 3.5** – Compras no mercado interno com *drawback* suspensão por fator agregado (em milhões de US\$).

Período	Básicos	(%)	Manufaturados	(%)	Semimanufaturados	(%)	Total
Out/18	2,7	3,8	66,1	92,1	2,9	4,1	71,7
Nov/18	2,9	5,0	53,9	92,8	1,2	2,1	58,0
Dez/18	2,4	5,8	38,3	91,5	1,1	2,7	41,9
Jan/19	4,7	8,4	49,6	87,9	2,1	3,7	56,4
Fev/19	3,7	5,8	57,7	91,8	1,5	2,4	62,8
Mar/19	3,3	6,4	47,0	89,7	2,1	4,0	52,5
Abr/19	2,6	5,1	46,8	92,6	1,2	2,3	50,5
Mai/19	4,7	8,8	47,0	88,0	1,7	3,2	53,5
Jun/19	4,1	8,3	44,0	88,3	1,7	3,4	49,8
Jul/19	97,6	68,4	42,6	29,9	2,5	1,7	142,7
Ago/19	88,3	65,6	43,9	32,6	2,4	1,8	134,6
Set/19	79,8	64,1	42,4	34,1	2,3	1,9	124,6
Total	296,9	33,0	579,3	64,4	22,8	2,5	899,0
Out/19	64,8	55,9	48,6	41,9	2,6	2,2	115,9
Nov/19	63,3	57,8	43,1	39,4	3,1	2,8	109,4
Dez/19	42,0	56,0	31,3	41,7	1,7	2,3	75,0
Jan/20	2,6	6,1	38,9	89,3	2,0	4,7	43,6
Fev/20	2,0	4,9	36,6	89,8	2,2	5,4	40,8
Mar/20	2,0	5,2	34,9	90,1	1,8	4,7	38,7
Abr/20	1,9	6,3	27,8	91,1	0,8	2,6	30,5
Mai/20	2,3	8,0	25,8	89,0	0,9	3,1	29,0
Jun/20	1,5	6,3	22,3	91,5	0,6	2,3	24,4
Jul/20	1,5	4,9	27,7	91,4	1,1	3,7	30,3
Ago/20	2,6	7,3	32,5	89,3	1,2	3,4	36,4
Set/20	1,3	6,1	20,0	90,0	0,9	3,9	22,3
Total	187,9	31,5	389,5	65,3	18,9	3,2	596,3

Fonte: SISCOMEX.



**MINISTÉRIO DA ECONOMIA  
SECRETARIA ESPECIAL DE COMÉRCIO EXTERIOR E ASSUNTOS INTERNACIONAIS  
SECRETARIA DE COMÉRCIO EXTERIOR  
SUBSECRETARIA DE OPERAÇÕES DE COMÉRCIO EXTERIOR**

## **4. DISTRIBUIÇÃO PELA CLASSIFICAÇÃO UNIFORME PARA O COMÉRCIO INTERNACIONAL (CUCI) NO DRAWBACK SUSPENSÃO**

### **4.1 EXPORTAÇÕES**

Em relação às exportações com *drawback* suspensão, com base na classificação das mercadorias pela classificação uniforme para o comércio internacional, em setembro de 2020, observa-se predomínio de produtos da indústria de transformação (79,5% do total exportado com *drawback*), seguido por indústria extrativista (17,3%) e produtos agropecuários (3%).

Por sua vez, em setembro de 2019, a participação das exportações com *drawback* de produtos da indústria de transformação foi 83,2%, a de produtos da indústria extrativa 14,8% e agropecuários 1,8%.



**MINISTÉRIO DA ECONOMIA**  
**SECRETARIA ESPECIAL DE COMÉRCIO EXTERIOR E ASSUNTOS INTERNACIONAIS**  
**SECRETARIA DE COMÉRCIO EXTERIOR**  
**SUBSECRETARIA DE OPERAÇÕES DE COMÉRCIO EXTERIOR**

**Tabela 4.1** – Exportações com *drawback*, de acordo com a classificação uniforme para o comércio internacional (em milhões de US\$).

Mês	Agropecuários	(%)	Indústria Extrativista	(%)	Indústria de Transformação	(%)	Outros	(%)	Total
Out/18	95,4	2,1	711,2	15,7	3.732,1	82,1	4,8	0,1	4.543,5
Nov/18	81,7	1,8	646,2	14,3	3.754,9	83,3	25,5	0,6	4.508,4
Dez/18	76,9	1,8	737,6	17,4	3.420,1	80,6	7,2	0,2	4.241,8
Jan/19	70,1	1,5	774,5	17,0	3.696,4	81,1	16,0	0,4	4.557,1
Fev/19	44,6	1,0	576,3	12,5	3.960,0	86,0	24,7	0,5	4.605,6
Mar/19	32,5	0,8	618,5	15,8	3.258,0	83,1	11,0	0,3	3.919,9
Abr/19	33,6	0,8	501,1	11,5	3.823,7	87,6	7,7	0,2	4.366,2
Mai/19	34,3	0,8	623,3	15,2	3.436,7	83,8	7,1	0,2	4.101,3
Jun/19	19,8	0,5	610,9	15,1	3.408,8	84,3	6,2	0,2	4.045,6
Jul/19	19,4	0,5	587,5	15,5	3.188,3	83,9	6,4	0,2	3.801,6
Ago/19	34,1	0,8	835,6	19,3	3.445,5	79,7	6,9	0,2	4.322,0
Set/19	71,4	1,8	584,3	14,8	3.274,9	83,2	6,9	0,2	3.937,6
Total	613,9	1,2	7.807,1	15,3	42.399,3	83,2	130,2	0,3	50.950,5
Out/19	107,1	2,5	649,6	15,1	3.541,4	82,3	4,6	0,1	4.302,8
Nov/19	99,5	2,7	490,7	13,3	3.082,5	83,7	8,7	0,2	3.681,4
Dez/19	57,5	1,5	607,3	15,7	3.204,3	82,6	8,2	0,2	3.877,3
Jan/20	35,0	1,1	412,0	12,6	2.812,5	86,3	0,7	0,0	3.260,3
Fev/20	34,2	0,9	515,9	14,3	3.053,4	84,6	5,9	0,2	3.609,3
Mar/20	40,5	1,1	591,3	15,4	3.203,3	83,4	5,6	0,1	3.840,7
Abr/20	27,8	0,9	528,2	16,4	2.661,0	82,6	5,4	0,2	3.222,4
Mai/20	33,5	1,0	555,6	16,9	2.691,2	81,7	12,2	0,4	3.292,6
Jun/20	31,3	1,1	472,3	15,9	2.458,3	83,0	1,0	0,0	2.963,0
Jul/20	33,7	1,0	556,8	16,8	2.714,5	82,0	5,6	0,2	3.310,5
Ago/20	59,6	1,7	546,0	15,7	2.856,6	82,2	11,2	0,3	3.473,3
Set/20	105,8	3,0	606,7	17,3	2.790,1	79,5	5,2	0,1	3.507,7
Total	665,5	1,6	6.532,3	15,4	35.069,2	82,8	74,5	0,2	42.341,4

Fonte: SISCOMEX.

No período em questão, quando comparado com as exportações totais dos produtos agropecuários, os exportados sob o amparo de *drawback* suspensão representaram 3% enquanto os da indústria extrativista foram responsáveis por 12,5% e, os da indústria de transformação, por 28,6%.

Seguindo a mesma tendência, no acumulado dos últimos doze meses, os produtos agropecuários apresentaram participação de 1,4% em relação ao total de produtos agropecuários exportados no corrente ano. Produtos da indústria extrativista obtiveram 13,5% e os da indústria de transformação, 30,4%.



**MINISTÉRIO DA ECONOMIA**  
**SECRETARIA ESPECIAL DE COMÉRCIO EXTERIOR E ASSUNTOS INTERNACIONAIS**  
**SECRETARIA DE COMÉRCIO EXTERIOR**  
**SUBSECRETARIA DE OPERAÇÕES DE COMÉRCIO EXTERIOR**

**Tabela 4.2** – Exportações com *drawback* suspensão em relação às exportações totais, de acordo com a classificação uniforme para o comércio internacional (em milhões de US\$).

Mês	Agropecuários			Indústria Extrativista			Indústria de Transformação			Outros Produtos		
	Drawback	Totais	(%)	Drawback	Totais	(%)	Drawback	Totais	(%)	Drawback	Totais	(%)
Out/18	95	3.605	2,6	711	5.625	12,6	3.732	12.456	30,0	5	212	2,2
Nov/18	82	3.681	2,2	646	4.269	15,1	3.755	12.877	29,2	26	112	22,8
Dez/18	77	3.421	2,2	738	4.117	17,9	3.420	11.730	29,2	7	77	9,3
Jan/19	70	2.287	3,1	775	4.092	18,9	3.696	11.565	32,0	16	57	28,0
Fev/19	45	2.922	1,5	576	3.280	17,6	3.960	9.438	42,0	25	98	25,2
Mar/19	32	3.964	0,8	619	3.504	17,7	3.258	9.859	33,0	11	102	10,7
Abr/19	34	4.030	0,8	501	4.361	11,5	3.824	10.771	35,5	8	120	6,4
Mai/19	34	4.303	0,8	623	4.393	14,2	3.437	11.807	29,1	7	90	7,9
Jun/19	20	3.680	0,5	611	3.972	15,4	3.409	10.686	31,9	6	69	9,0
Jul/19	19	4.188	0,5	588	4.481	13,1	3.188	11.416	27,9	6	66	9,6
Ago/19	34	3.642	0,9	836	5.031	16,6	3.445	10.924	31,5	7	73	9,4
Set/19	71	3.552	2,0	584	4.474	13,1	3.275	12.103	27,1	7	169	4,1
Total	614	43.275	1,4	7.807	51.598	15,1	42.399	135.630	31,3	130	1.245	10,5
Out/19	107	3.947	2,7	650	4.546	14,3	3.541	11.012	32,2	5	71	6,5
Nov/19	100	3.550	2,8	491	3.470	14,1	3.083	10.571	29,2	9	146	6,0
Dez/19	58	2.982	1,9	607	4.983	12,2	3.204	10.465	30,6	8	73	11,3
Jan/20	35	1.882	1,9	412	3.688	11,2	2.813	8.849	31,8	1	76	1,0
Fev/20	34	2.566	1,3	516	4.140	12,5	3.053	8.788	34,7	6	84	7,1
Mar/20	40	4.663	0,9	591	3.606	16,4	3.203	10.009	32,0	6	66	8,5
Abr/20	28	5.692	0,5	528	3.731	14,2	2.661	8.118	32,8	5	52	10,2
Mai/20	34	5.465	0,6	556	3.064	18,1	2.691	8.945	30,1	12	64	19,2
Jun/20	31	4.897	0,6	472	3.318	14,2	2.458	9.221	26,7	1	67	1,6
Jul/20	34	4.728	0,7	557	4.694	11,9	2.714	9.959	27,3	6	66	8,5
Ago/20	60	3.804	1,6	546	4.109	13,3	2.857	9.493	30,1	11	74	15,1
Set/20	106	3.572	3,0	607	4.871	12,5	2.790	9.740	28,6	5	75	7,0
Total	665	47.749	1,4	6.532	48.220	13,5	35.069	115.170	30,4	74	914	8,2

Fonte: SISCOMEX.





**MINISTÉRIO DA ECONOMIA**  
**SECRETARIA ESPECIAL DE COMÉRCIO EXTERIOR E ASSUNTOS INTERNACIONAIS**  
**SECRETARIA DE COMÉRCIO EXTERIOR**  
**SUBSECRETARIA DE OPERAÇÕES DE COMÉRCIO EXTERIOR**

## 4.2 IMPORTAÇÕES

Em relação às importações com *drawback* suspensão de acordo com a classificação uniforme para o comércio internacional, em setembro de 2020, observa-se predomínio de produtos da indústria de transformação (69,3% do total importado com *drawback*), seguido por produtos da indústria extrativista (22,7%) e por agropecuários (7,5%).

**Tabela 4.3** – Importações com *drawback*, de acordo com a classificação uniforme para o comércio internacional (em milhões de US\$).

Mês	Agropecuários	(%)	Indústria Extrativista	(%)	Indústria de Transformação	(%)	Outros	(%)	Total
Out/18	20,9	3,5	145,1	24,3	429,2	72,0	1,1	0,2	596,4
Nov/18	21,5	3,7	166,3	28,6	392,6	67,5	1,0	0,2	581,4
Dez/18	42,1	6,9	212,2	34,9	352,4	58,0	0,6	0,1	607,2
Jan/19	43,3	6,6	200,8	30,5	410,1	62,3	3,7	0,6	657,9
Fev/19	30,6	5,6	160,8	29,3	353,7	64,4	3,8	0,7	548,9
Mar/19	10,9	1,8	213,6	35,4	371,4	61,5	8,1	1,3	603,9
Abr/19	45,7	7,2	152,6	24,1	429,1	67,8	5,5	0,9	633,0
Mai/19	19,0	2,6	290,8	40,5	401,8	55,9	7,2	1,0	718,8
Jun/19	19,5	5,1	80,7	21,0	280,1	73,1	3,1	0,8	383,3
Jul/19	16,2	2,7	208,7	35,3	363,2	61,5	2,5	0,4	590,6
Ago/19	20,5	3,8	124,0	22,9	396,9	73,2	1,0	0,2	542,5
Set/19	31,3	7,8	48,4	12,1	319,9	79,7	1,7	0,4	401,4
Total	321,5	4,7	2.004,1	29,2	4.500,6	65,6	39,2	0,6	6.865,3
Out/19	28,3	4,9	196,9	33,8	355,1	61,0	2,2	0,4	582,5
Nov/19	30,0	7,5	76,1	19,0	291,2	72,9	2,4	0,6	399,6
Dez/19	55,4	14,3	42,5	11,0	286,0	73,7	4,2	1,1	388,1
Jan/20	29,8	7,3	23,1	5,6	354,7	86,5	2,4	0,6	410,0
Fev/20	57,4	13,4	70,1	16,3	299,0	69,7	2,7	0,6	429,1
Mar/20	45,2	8,8	99,0	19,4	365,6	71,5	1,6	0,3	511,5
Abr/20	19,4	4,5	80,1	18,6	329,6	76,6	1,0	0,2	430,0
Mai/20	8,7	1,9	154,6	33,4	298,4	64,5	1,3	0,3	463,0
Jun/20	19,9	4,8	104,1	25,3	285,9	69,6	1,0	0,3	410,9
Jul/20	35,0	9,9	61,8	17,4	257,1	72,4	1,0	0,3	354,9
Ago/20	27,1	8,0	43,1	12,7	268,3	79,0	1,2	0,4	339,7
Set/20	34,2	7,5	103,2	22,7	314,9	69,3	1,9	0,4	454,3
Total	390,4	7,5	1.054,5	20,4	3.705,8	71,6	23,0	0,4	5.173,7

Fonte: SISCOMEX.

Em setembro de 2020, os produtos agropecuários, importados sob o amparo de *drawback*, representaram 3% do total de produtos agropecuários importados. Os da indústria extrativista atingiram 12,5% do total, e os da indústria de transformação, 28,6%.



**MINISTÉRIO DA ECONOMIA**  
**SECRETARIA ESPECIAL DE COMÉRCIO EXTERIOR E ASSUNTOS INTERNACIONAIS**  
**SECRETARIA DE COMÉRCIO EXTERIOR**  
**SUBSECRETARIA DE OPERAÇÕES DE COMÉRCIO EXTERIOR**

**Tabela 4.4** – Importações com *drawback* suspensão em relação às importações totais, de acordo com a classificação uniforme para o comércio internacional (em milhões de US\$).

Mês	Agropecuários			Indústria Extrativista			Indústria de Transformação			Outros Produtos		
	Drawback	Totais	(%)	Drawback	Totais	(%)	Drawback	Totais	(%)	Drawback	Totais	(%)
Out/18	95	3.605	2,6	711	5.625	12,6	3.732	12.456	30,0	5	212	2,2
Nov/18	82	3.681	2,2	646	4.269	15,1	3.755	12.877	29,2	26	112	22,8
Dez/18	77	3.421	2,2	738	4.117	17,9	3.420	11.730	29,2	7	77	9,3
Jan/19	70	2.287	3,1	775	4.092	18,9	3.696	11.565	32,0	16	57	28,0
Fev/19	45	2.922	1,5	576	3.280	17,6	3.960	9.438	42,0	25	98	25,2
Mar/19	32	3.964	0,8	619	3.504	17,7	3.258	9.859	33,0	11	102	10,7
Abr/19	34	4.030	0,8	501	4.361	11,5	3.824	10.771	35,5	8	120	6,4
Mai/19	34	4.303	0,8	623	4.393	14,2	3.437	11.807	29,1	7	90	7,9
Jun/19	20	3.680	0,5	611	3.972	15,4	3.409	10.686	31,9	6	69	9,0
Jul/19	19	4.188	0,5	588	4.481	13,1	3.188	11.416	27,9	6	66	9,6
Ago/19	34	3.642	0,9	836	5.031	16,6	3.445	10.924	31,5	7	73	9,4
Set/19	71	3.552	2,0	584	4.474	13,1	3.275	12.103	27,1	7	169	4,1
Total	614	43.275	1,4	7.807	51.598	15,1	42.399	135.630	31,3	130	1.245	10,5
Out/19	107	3.947	2,7	650	4.546	14,3	3.541	11.012	32,2	5	71	6,5
Nov/19	100	3.550	2,8	491	3.470	14,1	3.083	10.571	29,2	9	146	6,0
Dez/19	58	2.982	1,9	607	4.983	12,2	3.204	10.465	30,6	8	73	11,3
Jan/20	35	1.882	1,9	412	3.688	11,2	2.813	8.849	31,8	1	76	1,0
Fev/20	34	2.566	1,3	516	4.140	12,5	3.053	8.788	34,7	6	84	7,1
Mar/20	40	4.663	0,9	591	3.606	16,4	3.203	10.009	32,0	6	66	8,5
Abr/20	28	5.692	0,5	528	3.731	14,2	2.661	8.118	32,8	5	52	10,2
Mai/20	34	5.465	0,6	556	3.064	18,1	2.691	8.945	30,1	12	64	19,2
Jun/20	31	4.897	0,6	472	3.318	14,2	2.458	9.221	26,7	1	67	1,6
Jul/20	34	4.728	0,7	557	4.694	11,9	2.714	9.959	27,3	6	66	8,5
Ago/20	60	3.804	1,6	546	4.109	13,3	2.857	9.493	30,1	11	74	15,1
Set/20	106	3.572	3,0	607	4.871	12,5	2.790	9.740	28,6	5	75	7,0
Total	665	47.749	1,4	6.532	48.220	13,5	35.069	115.170	30,4	74	914	8,2

Fonte: SISCOMEX.



**MINISTÉRIO DA ECONOMIA**  
**SECRETARIA ESPECIAL DE COMÉRCIO EXTERIOR E ASSUNTOS INTERNACIONAIS**  
**SECRETARIA DE COMÉRCIO EXTERIOR**  
**SUBSECRETARIA DE OPERAÇÕES DE COMÉRCIO EXTERIOR**

### 4.3 COMPRAS NO MERCADO INTERNO

Em relação às compras no mercado interno com *drawback* suspensão de acordo com a classificação uniforme para o comércio internacional, em setembro de 2020, observa-se predomínio de produtos da indústria de transformação, (94,6%) do total comprado no mercado interno com *drawback*, seguido por produtos agropecuários (1,1%) e produtos da indústria extrativista (3,8%).

**Tabela 4.5** – Compras no mercado interno com *drawback*, de acordo com a classificação uniforme para o comércio internacional (em milhões de US\$).

Mês	Agropecuários	(%)	Indústria Extrativista	(%)	Indústria de Transformação	(%)	Outros	(%)	Total
Out/18	0,4	0,6	1,8	2,5	69,4	96,7	0,1	0,2	71,7
Nov/18	0,3	0,5	2,4	4,1	55,2	95,2	0,1	0,1	58,0
Dez/18	0,6	1,3	1,6	3,7	39,7	94,7	0,1	0,2	41,9
Jan/19	2,8	4,9	1,7	3,1	51,8	91,9	0,1	0,2	56,4
Fev/19	2,7	4,4	0,7	1,1	59,3	94,5	0,1	0,1	62,8
Mar/19	2,5	4,9	0,4	0,8	49,4	94,2	0,1	0,2	52,5
Abr/19	2,0	4,0	0,4	0,7	48,1	95,1	0,1	0,2	50,5
Mai/19	3,5	6,5	1,0	2,0	48,9	91,4	0,1	0,2	53,5
Jun/19	2,3	4,6	1,4	2,8	46,0	92,4	0,1	0,2	49,8
Jul/19	0,7	0,5	96,7	67,7	45,2	31,7	0,1	0,1	142,7
Ago/19	0,5	0,4	87,6	65,1	46,4	34,4	0,1	0,1	134,6
Set/19	0,6	0,5	79,1	63,5	44,8	35,9	0,1	0,1	124,6
Total	19,1	2,1	274,7	30,6	604,1	67,2	1,1	0,1	899,0
Out/19	0,6	0,5	64,0	55,2	51,2	44,1	0,1	0,1	115,9
Nov/19	0,5	0,4	62,6	57,2	46,2	42,2	0,1	0,1	109,4
Dez/19	0,6	0,7	41,2	55,0	33,1	44,2	0,1	0,1	75,0
Jan/20	1,6	3,8	0,6	1,3	41,2	94,6	0,1	0,3	43,6
Fev/20	0,8	1,9	0,8	1,9	39,1	95,9	0,1	0,3	40,8
Mar/20	0,9	2,4	0,7	1,8	37,0	95,5	0,1	0,3	38,7
Abr/20	0,9	3,0	0,8	2,7	28,8	94,2	0,1	0,2	30,5
Mai/20	0,9	3,3	1,2	4,0	26,8	92,2	0,1	0,4	29,0
Jun/20	0,9	3,6	0,4	1,6	23,0	94,3	0,1	0,5	24,4
Jul/20	0,6	2,1	0,6	1,9	28,9	95,6	0,1	0,4	30,3
Ago/20	1,5	4,2	1,0	2,7	33,8	92,8	0,1	0,3	36,4
Set/20	0,2	1,1	0,8	3,8	21,1	94,6	0,1	0,5	22,3
Total	10,1	1,7	174,7	29,3	410,1	68,8	1,4	0,2	596,3

Fonte: SISCOMEX.



**MINISTÉRIO DA ECONOMIA  
SECRETARIA ESPECIAL DE COMÉRCIO EXTERIOR E ASSUNTOS INTERNACIONAIS  
SECRETARIA DE COMÉRCIO EXTERIOR  
SUBSECRETARIA DE OPERAÇÕES DE COMÉRCIO EXTERIOR**

## **5. PAUTA DE PRODUTOS DE EXPORTAÇÃO E IMPORTAÇÃO DA ECONOMIA NO DRAWBACK SUSPENSÃO**

### **5.1 EXPORTAÇÕES**

No mês de setembro de 2020, de acordo com a Pauta de Produtos de Exportação (PPE), o produto mais exportado, amparado pelo regime de *drawback*, na modalidade suspensão, foi **Celulose**, com US\$ 436,9 milhões, representando 93,6% das exportações totais do produto em setembro de 2020. Em segundo, aparece **Carne de frango congelada, fresca ou refrig.incl.miudos**, alcançando US\$ 326,6 milhões exportados com *drawback*, numa participação de 76,8 % dos US\$ 425,2 milhões totais exportados no período. Na terceira posição, encontra-se **Minérios de ferro e seus concentrados**, com US\$ 308,5 milhões exportados via *drawback*.



**MINISTÉRIO DA ECONOMIA**  
**SECRETARIA ESPECIAL DE COMÉRCIO EXTERIOR E ASSUNTOS INTERNACIONAIS**  
**SECRETARIA DE COMÉRCIO EXTERIOR**  
**SUBSECRETARIA DE OPERAÇÕES DE COMÉRCIO EXTERIOR**

**Tabela 5.1** – Produtos mais exportados em setembro , via *drawback*, em relação às exportações totais (em milhões de US\$).

Pauta de Exportação	Drawback	Total	(%)
Celulose	436,9	466,7	93,6
Carne de frango congelada, fresca ou refrig.incl.miudos	326,6	425,2	76,8
Minérios de ferro e seus concentrados	308,5	3.077,8	10
Minérios de cobre e seus concentrados <sup>1</sup>	287	201,9	142,1
Demais produtos semimanufaturados	186,7	247,7	75,4
Óxidos e hidróxidos de alumínio	142,4	167,5	85
Produtos semimanufaturados de ferro ou aços	132,3	205,5	64,4
Carne de suíno congelada, fresca ou refrigerada	91	176,1	51,7
Ouro em formas semimanufaturadas, para uso não monetário	84,6	201,5	42
Ferro-ligas	74,6	178,7	41,7
Automóveis de passageiros	67,5	289,9	23,3
Couros e peles, depilados, exceto em bruto	67,4	83,1	81,1
Demais produtos manufaturados	66,9	383,3	17,5
Polímeros de etileno, propileno e estireno	55,5	83,4	66,5
Motores para veículos automóveis e suas partes	54,8	152,6	35,9

Fonte: SISCOMEX.

<sup>1</sup> Estas exportações, amparadas pelo *drawback*, atingiram valor superior ao total exportado por este conjunto de produtos. O motivo para esta aparente distorção está no momento em que cada uma das estatísticas é apurada. Enquanto as exportações amparadas pelo *drawback* são contabilizadas a partir do embarque, a estatística das exportações totais é contabilizada a partir da averbação dos Documentos de Exportação. Explicações adicionais estão disponíveis na Nota Técnica, em <http://www.mdic.gov.br/index.php/comercioexterno/drawback>.

Com relação aos últimos doze meses, de acordo com a Pauta de Produtos de Exportação (PPE), o produto mais exportado, via *drawback* suspensão, foi **Celulose**, com US\$ 4.388,4 milhões, representando 73,8% das exportações totais do produto nos últimos doze meses. Em segundo, aparece **Carne de frango congelada, fresca ou refrig.incl.miudos**, alcançando US\$ 4.162,2 milhões exportados com *drawback*, numa participação de 72,1% dos US\$ 5.770,5 milhões totais exportados no período em questão. Na terceira posição, encontra-se **Minérios de ferro e seus concentrados**, com US\$ 4.137,4 milhões exportados via *drawback*.



**MINISTÉRIO DA ECONOMIA**  
**SECRETARIA ESPECIAL DE COMÉRCIO EXTERIOR E ASSUNTOS INTERNACIONAIS**  
**SECRETARIA DE COMÉRCIO EXTERIOR**  
**SUBSECRETARIA DE OPERAÇÕES DE COMÉRCIO EXTERIOR**

**Tabela 5.2** – Produtos mais exportados nos últimos doze meses, via *drawback*, em relação às exportações totais (em milhões de US\$).

Pauta de Exportação	Drawback	Total	(%)
Celulose	4.388,4	5.944,7	73,8
Carne de frango congelada, fresca ou refrig.incl.miudos	4.162,2	5.770,5	72,1
Minérios de ferro e seus concentrados	4.137,4	22.762,8	18,2
Óxidos e hidróxidos de alumínio	2.249,0	2.461,5	91,4
Minérios de cobre e seus concentrados	2.154,6	2.243,8	96,0
Produtos semimanufaturados de ferro ou aços	2.093,3	3.497,2	59,9
Demais produtos semimanufaturados	1.925,3	2.539,5	75,8
Ferro-ligas	1.511,2	2.690,0	56,2
Demais produtos manufaturados	1.255,1	4.822,4	26,0
Carne de suíno congelada, fresca ou refrigerada	984,9	2.029,6	48,5
Ouro em formas semimanufaturadas,para uso não monetário	959,0	2.205,0	43,5
Carne de bovino congelada, fresca ou refrigerada	864,5	7.634,6	11,3
Produtos laminados planos de ferro ou aços	842,8	1.048,4	80,4
Automóveis de passageiros	795,0	2.681,8	29,6
Couros e peles, depilados, exceto em bruto	727,4	934,4	77,9

Fonte: SISCOMEX.



**MINISTÉRIO DA ECONOMIA**  
**SECRETARIA ESPECIAL DE COMÉRCIO EXTERIOR E ASSUNTOS INTERNACIONAIS**  
**SECRETARIA DE COMÉRCIO EXTERIOR**  
**SUBSECRETARIA DE OPERAÇÕES DE COMÉRCIO EXTERIOR**

## 5.2 IMPORTAÇÕES

Em setembro de 2020, de acordo com a Pauta de Produtos de Importação (PPI), o produto mais importado, amparado pelo *drawback* suspensão, foi **Minérios de cobre e seus concentrados**, atingindo o montante de US\$ 40,1 milhões, representando 99,4% das importações totais deste produto no mês. **Hulhas, mesmo em pó, mas não aglomeradas** alcançaram a segunda posição, US\$ 28,8 milhões importados com *drawback*, resultando em participação de 22,9% dos US\$ 126 milhões importados no período. **Demais produtos manufaturados** ficou com a terceira posição, US\$ 25,2 milhões importados com *drawback*, levando a participação de 2,9% do total importado no período (US\$ 872,2 milhões).

**Tabela 5.3** – Produtos mais importados em setembro, via *drawback*, em relação às importações totais (em milhões de US\$).

Pauta de importação	Drawback	Total	(%)
Minérios de cobre e seus concentrados	40,1	40,4	99,4
Hulhas, mesmo em pó, mas não aglomeradas	28,8	126,0	22,9
Demais produtos manufaturados	25,2	872,2	2,9
Coques e semicoques de hulha, de linhita ou de turfa, etc	22,6	30,6	74,0
Hidróxido de sódio (soda cáustica)	22,1	32,3	68,3
Naftas	17,0	178,4	9,5
Torneiras, válvulas e dispositivos semelh. e suas partes	15,9	119,5	13,3
Milho em grãos	14,9	22,4	66,5
Soja em grãos	14,0	16,8	83,2
Demais produtos básicos	13,1	102,2	12,8
Partes e peças para veículos automóveis e tratores	12,7	209,9	6,0
Bombas, compressores, ventiladores, etc. e suas partes	8,5	116,8	7,3
Produtos laminados planos de ferro ou aço	8,2	88,6	9,2
Obras de ferro ou aço, outras	8,2	33,9	24,1
Instrumentos e aparelhos de medida, de verificação, etc	7,7	162,5	4,8

Fonte: SISCOMEX.

Com relação aos últimos doze meses, de acordo com a Pauta de Produtos de Importação (PPI), o produto mais importado, via *drawback* suspensão, foi **Minérios de cobre e seus concentrados**, com US\$ 502,9 milhões, representando 98,9% das importações totais do produto nos últimos doze meses. Em segundo, aparece **Hulhas, mesmo em pó, mas não aglomeradas**, alcançando US\$ 371,1 milhões importados com *drawback*, numa participação de 20,7 % dos US\$ 1.796,4 milhões totais importados



**MINISTÉRIO DA ECONOMIA**  
**SECRETARIA ESPECIAL DE COMÉRCIO EXTERIOR E ASSUNTOS INTERNACIONAIS**  
**SECRETARIA DE COMÉRCIO EXTERIOR**  
**SUBSECRETARIA DE OPERAÇÕES DE COMÉRCIO EXTERIOR**

no período em questão. Na terceira posição, encontra-se **Demais produtos manufaturados**, com US\$ 284,4 milhões importados via *drawback*.

**Tabela 5.4** – Produtos mais importados nos últimos doze meses, via *drawback*, em relação às importações totais (em milhões de US\$).

Pauta de importação	Drawback	Total	(%)
Minérios de cobre e seus concentrados	502,9	508,5	98,9
Hulhas, mesmo em pó, mas não aglomeradas	371,1	1.796,4	20,7
Demais produtos manufaturados	284,4	9.524,5	3,0
Hidróxido de sódio (soda cáustica)	243,6	407,4	59,8
Etanol	220,0	492,7	44,7
Obras de ferro ou aço, outras	162,4	493,9	32,9
Milho em grãos	154,9	190,6	81,3
Torneiras, válvulas e dispositivos semelh.e suas partes	142,8	3.218,9	4,4
Soja em grãos	119,2	166,9	71,5
Compostos heterocíclicos, seus sais e sulfonamidas	116,5	4.008,3	2,9
Coques e semicoques de hulha, de linhita ou de turfa, etc	108,2	280,7	38,5
Demais produtos básicos	98,0	1.365,0	7,2
Partes e peças para veículos automóveis e tratores	96,9	3.052,4	3,2
Produtos laminados planos de ferro ou aços	88,7	1.085,2	8,2
Cacau inteiro ou partido, em bruto ou torrado	85,3	121,4	70,3

Fonte: SISCOMEX.





**MINISTÉRIO DA ECONOMIA**  
**SECRETARIA ESPECIAL DE COMÉRCIO EXTERIOR E ASSUNTOS INTERNACIONAIS**  
**SECRETARIA DE COMÉRCIO EXTERIOR**  
**SUBSECRETARIA DE OPERAÇÕES DE COMÉRCIO EXTERIOR**

### 5.3 COMPRAS NO MERCADO INTERNO

Em setembro de 2020, o produto que mais foi comprado no mercado interno, amparado pelo *drawback* suspensão, foi **Demais produtos manufaturados**, atingindo o montante de US\$ 3,9 milhões. **Caixas, sacos e outras embalagens, de papel ou de pasta** alcançaram a segunda posição, com montante de US\$ 2,3 milhões. **Breu obtido de alcatrões minerais** ficaram com a terceira posição, atingindo valor de US\$ 2 milhões.

**Tabela 5.5** – Produtos mais comprados no mercado interno em setembro, via *drawback* (em milhões de US\$).

Compras no Mercado Interno	Total
Demais produtos manufaturados	3,9
Caixas, sacos e outras embalagens, de papel ou de pasta	2,3
Breu obtido de alcatrões minerais	1,9
Hidróxido de sódio (soda cáustica)	1,8
Demais produtos básicos	1,3
Preparações utilizadas na alimentação de animais	0,9
Produtos laminados planos de ferro ou aço	0,7
Artigos de plástico para transporte ou para embalagem	0,7
Obras de ferro ou aço, outras	0,6
Couros e peles, exceto em bruto	0,6
Medicamentos para medicina humana e veterinária	0,5
Compostos organo-inorgânicos	0,5
Construções e suas partes, de ferro fundido, ferro ou aço	0,5
Painéis de partículas e painéis semelhantes, de madeira	0,5
Sabões, produtos e preparações, para limpeza	0,5

Fonte: SISCOMEX.

Nos últimos doze meses, o produto mais comprado no mercado interno, via *drawback* suspensão, foi **Demais produtos básicos**, atingindo o montante de US\$ 182,2 milhões. **Coque de petróleo** alcançaram a segunda posição, com montante de US\$ 50,2 milhões. **Demais produtos manufaturados** ficaram com a terceira posição, atingindo valor de US\$ 42,3 milhões.



**MINISTÉRIO DA ECONOMIA**  
**SECRETARIA ESPECIAL DE COMÉRCIO EXTERIOR E ASSUNTOS INTERNACIONAIS**  
**SECRETARIA DE COMÉRCIO EXTERIOR**  
**SUBSECRETARIA DE OPERAÇÕES DE COMÉRCIO EXTERIOR**

**Tabela 5.6** – Produtos mais comprados no mercado interno nos últimos doze meses, via *drawback* (em milhões de US\$).

Compras no Mercado Interno	Total
Demais produtos básicos	182,2
Coque de petróleo	50,2
Demais produtos manufaturados	42,3
Caixas, sacos e outras embalagens, de papel ou de pasta	37,4
Perfis e fios, de ferro ou aços	20,7
Obras de ferro ou aço, outras	17,8
Compostos de funções nitrogenadas	17,3
Polímeros de etileno, propileno e estireno	16,8
Produtos laminados planos de ferro ou aços	16,5
Sabões, produtos e preparações, para limpeza	12,7
Couros e peles, exceto em bruto	10,3
Artigos de plástico para transporte ou para embalagem	9,3
Chapas, folhas, tiras, películas e lâminas, de plástico	9,2
Preparações utilizadas na alimentação de animais	8,9
Barras, perfis, fios, chapas, folhas e tiras, de cobre	8,8

Fonte: SISCOMEX.



**MINISTÉRIO DA ECONOMIA**  
**SECRETARIA ESPECIAL DE COMÉRCIO EXTERIOR E ASSUNTOS INTERNACIONAIS**  
**SECRETARIA DE COMÉRCIO EXTERIOR**  
**SUBSECRETARIA DE OPERAÇÕES DE COMÉRCIO EXTERIOR**

## **6. AGREGAÇÃO DE VALOR NO DRAWBACK SUSPENSÃO**

Em setembro de 2020, o Índice **Imp/Exp**<sup>1</sup> representou 12,9% das receitas de exportação amparadas pelo *drawback* no mês. O Índice **MI/Exp**<sup>2</sup>, por sua vez, resultou em 0,6%.

---

<sup>1</sup>Índice que relaciona o total das importações amparadas pelo drawback sobre o das exportações via regime.

<sup>2</sup>Índice que relaciona o total das compras no mercado interno amparadas pelo drawback com o total exportado pelo regime.



**MINISTÉRIO DA ECONOMIA**  
**SECRETARIA ESPECIAL DE COMÉRCIO EXTERIOR E ASSUNTOS INTERNACIONAIS**  
**SECRETARIA DE COMÉRCIO EXTERIOR**  
**SUBSECRETARIA DE OPERAÇÕES DE COMÉRCIO EXTERIOR**

**Tabela 6.1** – Agregação de valor nas operações com *drawback* suspensão (em milhões de US\$).

Período	Exportações via drawback	Importações via drawback	Índice Imp/Exp	Compras no Mercado Interno	Índice MI/Exp
Out/18	4.544	596	13,1	72	1,6
Nov/18	4.508	581	12,9	58	1,3
Dez/18	4.242	607	14,3	42	1,0
Jan/19	4.557	658	14,4	56	1,2
Fev/19	4.606	549	11,9	63	1,4
Mar/19	3.920	604	15,4	52	1,3
Abr/19	4.366	633	14,5	51	1,2
Mai/19	4.101	719	17,5	53	1,3
Jun/19	4.046	383	9,5	50	1,2
Jul/19	3.802	591	15,5	143	3,8
Ago/19	4.322	542	12,6	135	3,1
Set/19	3.938	401	10,2	125	3,2
Total	50.951	6.865	13,5	899	1,8
Out/19	4.303	582	13,5	116	2,7
Nov/19	3.681	400	10,9	109	3,0
Dez/19	3.877	388	10,0	75	1,9
Jan/20	3.261	410	12,6	44	1,3
Fev/20	3.610	430	11,9	41	1,1
Mar/20	3.841	512	13,3	39	1,0
Abr/20	3.225	433	13,4	31	0,9
Mai/20	3.295	464	14,1	29	0,9
Jun/20	2.964	416	14,0	24	0,8
Jul/20	3.318	359	10,8	30	0,9
Ago/20	3.474	343	9,9	36	1,0
Set/20	3.520	455	12,9	22	0,6
Total	42.370	5.192	12,3	596	1,4

Fonte: SISCOMEX.



**MINISTÉRIO DA ECONOMIA**  
**SECRETARIA ESPECIAL DE COMÉRCIO EXTERIOR E ASSUNTOS INTERNACIONAIS**  
**SECRETARIA DE COMÉRCIO EXTERIOR**  
**SUBSECRETARIA DE OPERAÇÕES DE COMÉRCIO EXTERIOR**

**Agregação de Valor nas Operações com Drawback Suspensão (%)**  
**Importação**

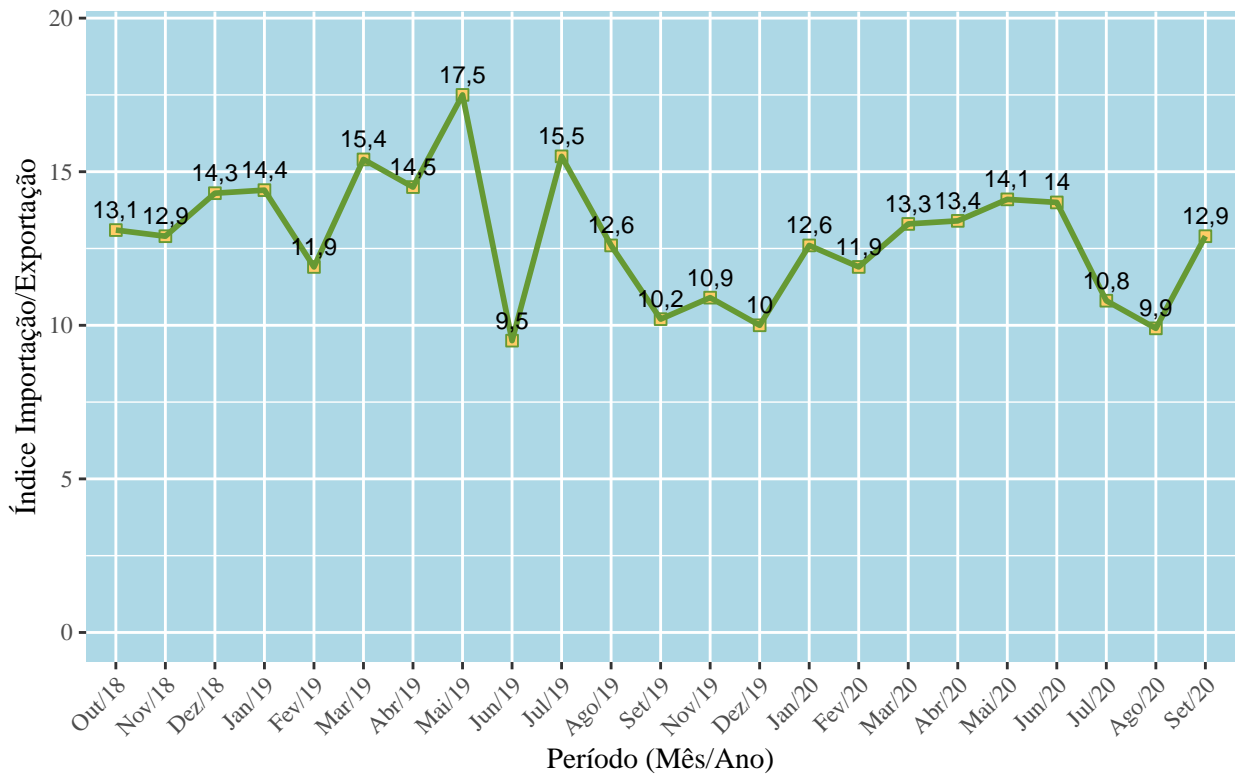



**MINISTÉRIO DA ECONOMIA**  
**SECRETARIA ESPECIAL DE COMÉRCIO EXTERIOR E ASSUNTOS INTERNACIONAIS**  
**SECRETARIA DE COMÉRCIO EXTERIOR**  
**SUBSECRETARIA DE OPERAÇÕES DE COMÉRCIO EXTERIOR**

**Agregação de Valor nas Operações com Drawback Suspensão (%)**  
**Compras no Mercado Interno**

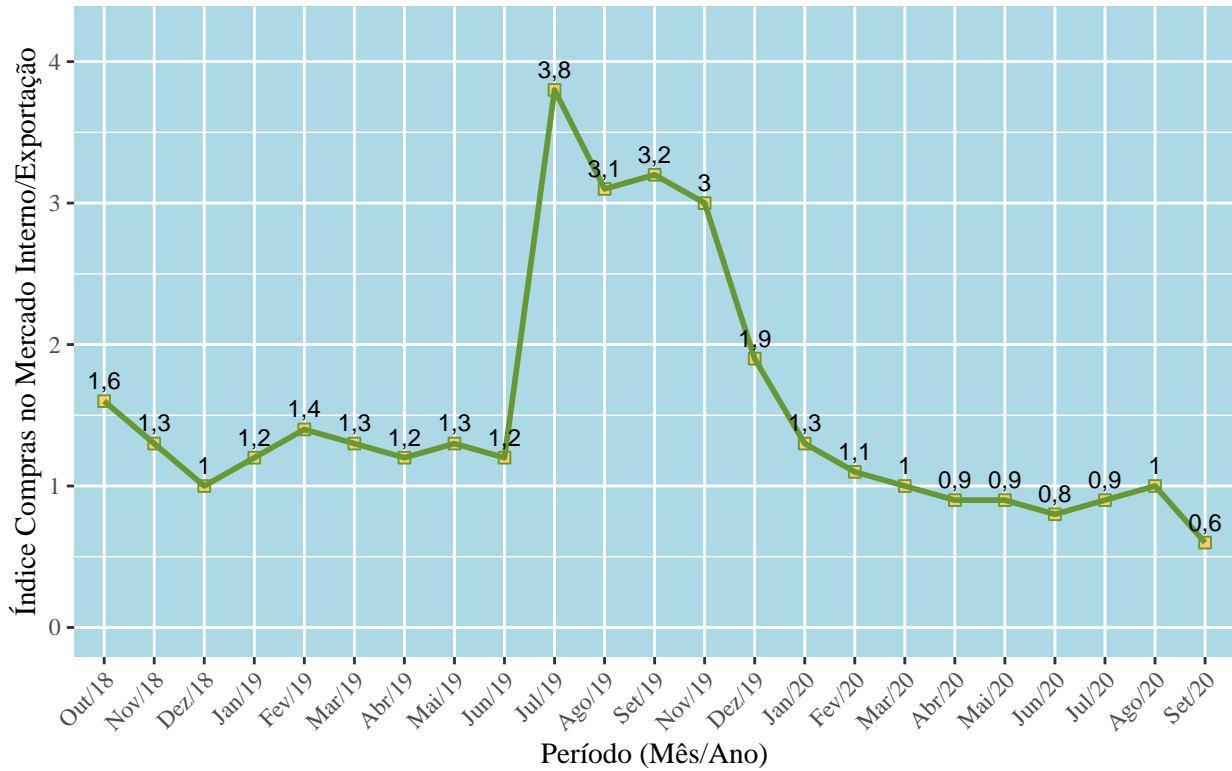



**MINISTÉRIO DA ECONOMIA  
SECRETARIA ESPECIAL DE COMÉRCIO EXTERIOR E ASSUNTOS INTERNACIONAIS  
SECRETARIA DE COMÉRCIO EXTERIOR  
SUBSECRETARIA DE OPERAÇÕES DE COMÉRCIO EXTERIOR**

## **7. TIPOS DE ATOS CONCESSÓRIOS DE DRAWBACK SUSPENSÃO**

Em setembro de 2020, as exportações brasileiras amparadas pelo regime de *drawback* suspensão, do tipo Comum, atingiram US\$ 3.279 milhões, correspondendo a 93,1% do total exportado sob *drawback* suspensão neste mês (US\$ 3.521 milhões).

Com relação ao *drawback* suspensão do tipo Embarcação Genérico, neste mês, não houve vendas por este tipo de *drawback*.

Para o *drawback* do tipo Embarcação, em setembro de 2020, não houve registro de vendas

Quanto ao *drawback* do tipo Genérico, as exportações via regime alcançaram o valor de US\$ 233 milhões, correspondendo a 6,6 % do total exportado sob *drawback* suspensão em setembro .

Em relação ao *drawback* do tipo Intermediario Genérico, não houve registro de exportações no período.

Por fim, o *drawback* suspensão do tipo Intermediario, em setembro de 2020, registrou US\$ 9 milhões exportados, correspondendo a 0,3 % do total exportado sob *drawback* suspensão neste mês.



**MINISTÉRIO DA ECONOMIA**  
**SECRETARIA ESPECIAL DE COMÉRCIO EXTERIOR E ASSUNTOS INTERNACIONAIS**  
**SECRETARIA DE COMÉRCIO EXTERIOR**  
**SUBSECRETARIA DE OPERAÇÕES DE COMÉRCIO EXTERIOR**

**Tabela 7.1** – Comparação do valor total movimentado por *drawback*, por tipo de ato concessório (em milhões de US\$).

Período	Comum		Embarcação Genérico		Embarcação		Genérico		Intermediário Genérico		Intermediário		Total
	USD	(%)	USD	(%)	USD	(%)	USD	(%)	USD	(%)	USD	(%)	
Out/18	3.768	82,9	62	1,4	0	0,0	685	15,1	0	0,0	29	0,6	4.544
Nov/18	3.613	80,1	355	7,9	0	0,0	499	11,1	0	0,0	42	0,9	4.509
Dez/18	3.649	86,0	16	0,4	5	0,1	536	12,6	0	0,0	35	0,8	4.241
Jan/19	3.871	84,9	261	5,7	0	0,0	389	8,5	0	0,0	36	0,8	4.557
Fev/19	3.904	84,8	0	0,0	0	0,0	660	14,3	0	0,0	27	0,6	4.605
Mar/19	3.253	83,0	118	3,0	0	0,0	505	12,9	0	0,0	30	0,8	3.919
Abr/19	3.621	82,9	0	0,0	0	0,0	713	16,3	0	0,0	32	0,7	4.366
Mai/19	3.564	86,9	0	0,0	0	0,0	493	12,0	0	0,0	31	0,8	4.101
Jun/19	3.345	82,7	131	3,2	0	0,0	521	12,9	0	0,0	36	0,9	4.046
Jul/19	3.110	81,8	19	0,5	0	0,0	635	16,7	0	0,0	25	0,7	3.802
Ago/19	3.741	86,6	9	0,2	0	0,0	534	12,4	0	0,0	25	0,6	4.322
Set/19	3.352	85,1	21	0,5	0	0,0	494	12,5	0	0,0	58	1,5	3.938
Total	42.791	84,0	992	1,9	5	0,0	6.664	13,1	0	0,0	406	0,8	50.950
Out/19	3.736	86,8	0	0,0	0	0,0	504	11,7	0	0,0	50	1,2	4.303
Nov/19	3.289	89,3	13	0,4	0	0,0	315	8,6	0	0,0	52	1,4	3.682
Dez/19	3.481	89,8	17	0,4	0	0,0	335	8,6	0	0,0	45	1,2	3.878
Jan/20	2.989	91,7	0	0,0	0	0,0	247	7,6	0	0,0	25	0,8	3.261
Fev/20	3.075	85,2	18	0,5	0	0,0	470	13,0	0	0,0	48	1,3	3.611
Mar/20	3.550	92,4	14	0,4	3	0,1	243	6,3	0	0,0	32	0,8	3.842
Abr/20	3.126	97,0	1	0,0	0	0,0	86	2,7	0	0,0	11	0,3	3.224
Mai/20	3.047	92,5	2	0,1	1	0,0	240	7,3	0	0,0	4	0,1	3.294
Jun/20	2.830	95,5	0	0,0	3	0,1	121	4,1	0	0,0	9	0,3	2.963
Jul/20	3.109	93,7	0	0,0	12	0,4	188	5,7	0	0,0	9	0,3	3.318
Ago/20	3.191	91,9	6	0,2	0	0,0	266	7,7	0	0,0	10	0,3	3.473
Set/20	3.279	93,1	0	0,0	0	0,0	233	6,6	0	0,0	9	0,3	3.521
Total	38.702	91,3	71	0,2	19	0,0	3.248	7,7	0	0,0	304	0,7	42.370

Fonte: SISCOMEX.





**MINISTÉRIO DA ECONOMIA**  
**SECRETARIA ESPECIAL DE COMÉRCIO EXTERIOR E ASSUNTOS INTERNACIONAIS**  
**SECRETARIA DE COMÉRCIO EXTERIOR**  
**SUBSECRETARIA DE OPERAÇÕES DE COMÉRCIO EXTERIOR**

## 8. SITUAÇÃO DOS ATOS CONCESSÓRIOS DE DRAWBACK SUSPENSÃO

No mês de setembro de 2020, foram realizados 1.695 deferimentos em Atos Concessórios de *drawback* (AC), sendo 1.028 por intervenção do DECEX e 667 por parâmetros cadastrados no sistema. Esses números consideram também as alterações deferidas no mesmo período, sendo que 12 dessas propostas de alteração foram indeferidas. Houve 13 indeferimentos de novos atos concessórios. Houve 4 cancelamentos neste período.

**Tabela 8.1** – *Drawback* suspensão - Número de atos concessórios por situação em setembro (fase de concessão).

Deferimentos DECEX	Deferimentos parâmetros	Indeferimento de Alterações	Cancelamentos	Indeferimentos
1.028	667	12	4	13

Fonte: SISCOMEX.

Com relação à comprovação do regime de *drawback*, no mês de setembro de 2020, foram baixados 320 atos concessórios, sendo que 36 foram baixados regularmente, pois cumpriram o compromisso de exportação e as demais normas do regime; 2 foram baixados com algum incidente, como sinistro, devolução, nacionalização ou destruição e 132 foram baixados regularmente de acordo com parâmetros cadastrados pelo DECEX no sistema. 59 foram baixados com inadimplemento parcial, por terem cumprido parcialmente o compromisso de exportação e as demais normas do regime; e 91 foram baixados com inadimplemento total, por não terem cumprido o compromisso de exportação e as demais normas do regime.

**Tabela 8.2** – *Drawback* suspensão - Número de atos concessórios por situação em setembro (fase de comprovação).

Atos Baixados	Baixados Regularmente	Baixados com Incidentes	Baixados por Parâmetros do Sistema	Baixados com Inadimplemento Total	Baixados com Inadimplemento Parcial
320	36	2	132	91	59

Fonte: SISCOMEX.

Considerando a quantidade total de atos concessórios registrados no sistema (111.627), desde 2001, 34.902 foram baixados pelo DECEX, tendo sido considerados regulares por cumprirem o compromisso de exportação e as demais normas do regime. Além disso, 34.497 atos concessórios foram



**MINISTÉRIO DA ECONOMIA**  
**SECRETARIA ESPECIAL DE COMÉRCIO EXTERIOR E ASSUNTOS INTERNACIONAIS**  
**SECRETARIA DE COMÉRCIO EXTERIOR**  
**SUBSECRETARIA DE OPERAÇÕES DE COMÉRCIO EXTERIOR**

baixados de acordo com parâmetros definidos pelo DECEX no sistema, também com compromissos de exportação cumpridos. Foram 4.670 atos concessórios que registraram algum tipo de incidente para a liquidação do compromisso. Daqueles que foram considerados inadimplentes, 6.347 estavam totalmente inadimplentes e 8.729 parcialmente inadimplentes.

**Tabela 8.3** – *Drawback* suspensão - Número de atos concessórios por situação (quantidade total de AC no sistema).

Baixa total	Baixados Regularmente	Baixados com Incidentes	Baixados por Parâmetros do Sistema	Baixados com Inadimplimento Total	Baixados com Inadimplimento Parcial
111.627	34.902	4.670	34.497	6.347	8.729

Fonte: SISCOMEX.



**MINISTÉRIO DA ECONOMIA  
SECRETARIA ESPECIAL DE COMÉRCIO EXTERIOR E ASSUNTOS INTERNACIONAIS  
SECRETARIA DE COMÉRCIO EXTERIOR  
SUBSECRETARIA DE OPERAÇÕES DE COMÉRCIO EXTERIOR**

## **9. DRAWBACK ISENÇÃO**

Em setembro de 2020, as reposições de estoques de insumos importados e adquiridos no mercado interno amparadas pelo regime de *drawback*, na modalidade isenção, atingiram US\$ 78,7 milhões.

Em relação ao mesmo período do ano passado (setembro de 2019), a análise comparativa evidencia crescimento de US\$ 22,8 milhões, num aumento de 21,7% das reposições realizadas por meio do regime de *drawback* isenção.



**MINISTÉRIO DA ECONOMIA**  
**SECRETARIA ESPECIAL DE COMÉRCIO EXTERIOR E ASSUNTOS INTERNACIONAIS**  
**SECRETARIA DE COMÉRCIO EXTERIOR**  
**SUBSECRETARIA DE OPERAÇÕES DE COMÉRCIO EXTERIOR**

**Tabela 9.1** – Drawback isenção - reposições efetivamente realizadas nos últimos treze meses (em milhões de US\$).

Mês	Reposições realizadas
Set/18	105,1
Out/18	92,8
Nov/18	76,4
Dez/18	59,6
Jan/19	85,8
Fev/19	82,1
Mar/19	75,1
Abr/19	92,7
Mai/19	102,2
Jun/19	97,2
Jul/19	151,0
Ago/19	136,3
Set/19	127,9
Out/19	122,8
Nov/19	110,6
Dez/19	93,1
Jan/20	132,6
Fev/20	80,0
Mar/20	113,5
Abr/20	109,3
Mai/20	86,5
Jun/20	85,9
Jul/20	67,8
Ago/20	74,5
Set/20	78,7

Fonte: SISCOMEX.



**MINISTÉRIO DA ECONOMIA**  
**SECRETARIA ESPECIAL DE COMÉRCIO EXTERIOR E ASSUNTOS INTERNACIONAIS**  
**SECRETARIA DE COMÉRCIO EXTERIOR**  
**SUBSECRETARIA DE OPERAÇÕES DE COMÉRCIO EXTERIOR**

**Reposições Realizadas no Regime de Drawback Isenção**

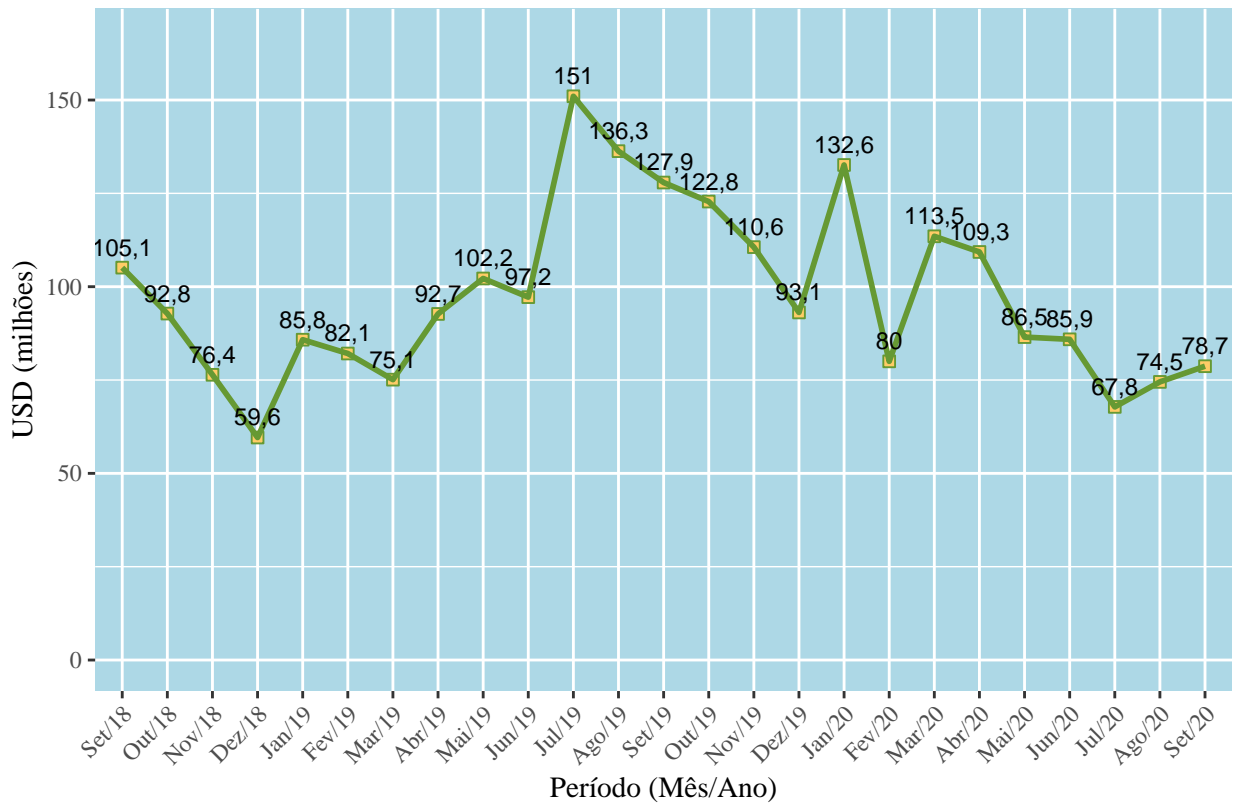



**MINISTÉRIO DA ECONOMIA**  
**SECRETARIA ESPECIAL DE COMÉRCIO EXTERIOR E ASSUNTOS INTERNACIONAIS**  
**SECRETARIA DE COMÉRCIO EXTERIOR**  
**SUBSECRETARIA DE OPERAÇÕES DE COMÉRCIO EXTERIOR**

## 10. SITUAÇÃO DOS ATOS CONCESSÓRIOS DE DRAWBACK ISENÇÃO

### 10.1 SETEMBRO DE 2020

Em setembro de 2020, foram realizados 87 deferimentos em Atos Concessórios de *drawback* (AC), na modalidade isenção, sendo 63 por intervenção do DECEX e 24 por parâmetros cadastrados no sistema. Esses números consideram também as alterações deferidas no mesmo período, sendo que 2 dessas propostas de alteração foram indeferidas. Não houve indeferimentos de atos concessórios novos. Não houve cancelamentos neste período.

**Tabela 10.1** – *Drawback* isenção - Número de atos concessórios por situação em setembro (fase de concessão).

Deferimentos DECEX	Deferimentos parâmetros	Indeferimento de Alterações	Cancelamentos	Indeferimentos
63	24	2	0	0

Fonte: SISCOMEX.

### 10.2 ÚLTIMOS DOZE MESES

Nos últimos doze meses, foram realizados 1149 deferimentos em Atos Concessórios de *drawback* (AC), na modalidade isenção, sendo 857 por intervenção do DECEX e 292 por parâmetros cadastrados no sistema. Esses números consideram também as alterações deferidas no mesmo período, sendo que 22 dessas propostas de alteração foram indeferidas. Houve 4 indeferimentos de atos concessórios novos. Houve 156 cancelamentos neste período.

**Tabela 10.2** – *Drawback* isenção - Número de atos concessórios por situação nos últimos doze meses. (fase de concessão).

Deferimentos DECEX	Deferimentos parâmetros	Indeferimento de Alterações	Cancelamentos	Indeferimentos
857	292	22	156	4

Fonte: SISCOMEX.



**MINISTÉRIO DA ECONOMIA**  
**SECRETARIA ESPECIAL DE COMÉRCIO EXTERIOR E ASSUNTOS INTERNACIONAIS**  
**SECRETARIA DE COMÉRCIO EXTERIOR**  
**SUBSECRETARIA DE OPERAÇÕES DE COMÉRCIO EXTERIOR**

## 11. NÚMERO DE EMPRESAS BENEFICIÁRIAS

### 11.1 DRAWBACK SUSPENSÃO - EXPORTAÇÃO - SETEMBRO DE 2020

Em setembro de 2020, 1.134 empresas exportaram ao amparo do regime de *drawback*, na modalidade suspensão. Desse total, 76,2% das empresas utilizaram o drawback para exportações até US\$ 1 milhão; 15,7% das empresas utilizaram o drawback para exportações entre US\$ 1 e 5 milhões; 2,5% exportaram na faixa entre US\$ 5 e 10 milhões; 4,2% das empresas utilizaram o drawback para exportações entre US\$ 10 e 50 milhões; 0,8% das empresas utilizaram o drawback para exportações entre US\$ 50 e 100 milhões; 0,6% realizaram, com drawback, exportações acima de US\$ 100 milhões.

Comparativamente ao mesmo mês de 2017, 1.105 empresas exportaram via *drawback* suspensão, sendo que 74,4% realizaram, com drawback, exportações até US\$ 1 milhão; 15,8% realizaram, com drawback, exportações entre US\$ 1 e 5 milhões; 4,5% utilizaram o drawback para exportações entre US\$ 5 e 10 milhões; 3,3% realizaram, com drawback, exportações entre US\$ 10 e 50 milhões; 1,2% exportaram na faixa entre US\$ 50 e 100 milhões; 0,8% exportaram na faixa acima de US\$ 100 milhões.

**Tabela 11.1** – Número de empresas beneficiárias de acordo com a faixa de exportação - *drawback* suspensão.

Faixa	Set 2019	(%)	Set 2020	(%)
Até US\$ 1 milhão	822	74,4	864	76,2
Entre US\$ 1 e 5 milhões	175	15,8	178	15,7
Entre US\$ 5 e 10 milhões	50	4,5	28	2,5
Entre US\$ 10 e 50 milhões	36	3,3	48	4,2
Entre US\$ 50 e 100 milhões	13	1,2	9	0,8
Acima de US\$ 100 milhões	9	0,8	7	0,6
Total	1.105	100,0	1.134	100,0

Fonte: SISCOMEX.



**MINISTÉRIO DA ECONOMIA**  
**SECRETARIA ESPECIAL DE COMÉRCIO EXTERIOR E ASSUNTOS INTERNACIONAIS**  
**SECRETARIA DE COMÉRCIO EXTERIOR**  
**SUBSECRETARIA DE OPERAÇÕES DE COMÉRCIO EXTERIOR**

## 11.2 DRAWBACK SUSPENSÃO - EXPORTAÇÃO - ÚLTIMOS DOZE MESES

1.769 empresas exportaram, nos últimos doze meses, ao amparo do regime de *drawback*, na modalidade suspensão. Desse total, 48% realizaram, com drawback, exportações até US\$ 1 milhão; 26,4% realizaram, com drawback, exportações entre US\$ 1 e 5 milhões; 7,7% das empresas utilizaram o drawback para exportações entre US\$ 5 e 10 milhões; 11,8% utilizaram o drawback para exportações entre US\$ 10 e 50 milhões; 2,4% realizaram, com drawback, exportações entre US\$ 50 e 100 milhões; 3,7% exportaram na faixa acima de US\$ 100 milhões.

Comparativamente aos doze meses anteriores, 1.775 empresas exportaram via *drawback* suspensão, sendo que 44,6% utilizaram o drawback para exportações até US\$ 1 milhão; 28,2% exportaram na faixa entre US\$ 1 e 5 milhões; 8,5% exportaram na faixa entre US\$ 5 e 10 milhões; 11,7% utilizaram o drawback para exportações entre US\$ 10 e 50 milhões; 2,8% utilizaram o drawback para exportações entre US\$ 50 e 100 milhões; 4,2% utilizaram o drawback para exportações acima de US\$ 100 milhões.

**Tabela 11.2** – Número de empresas beneficiárias de acordo com a faixa de exportação - *drawback* suspensão - acumulado dos últimos doze meses.

Faixa	Out/2018 a Set/2019	(%)	Out/2019 a Set/2020	(%)
Até US\$ 1 milhão	792	44,6	850	48,0
Entre US\$ 1 e 5 milhões	501	28,2	467	26,4
Entre US\$ 5 e 10 milhões	150	8,5	136	7,7
Entre US\$ 10 e 50 milhões	208	11,7	209	11,8
Entre US\$ 50 e 100 milhões	49	2,8	42	2,4
Acima de US\$ 100 milhões	75	4,2	65	3,7
Total	1.775	100,0	1.769	100,0

Fonte: SISCOMEX.

## 11.3 DRAWBACK SUSPENSÃO - IMPORTAÇÃO - SETEMBRO DE 2020

O número de empresas que importaram ao amparo do regime de *drawback* suspensão, em setembro de 2020, alcançou o montante de 654. Desse total, 89,9% utilizaram o regime especial de drawback





**MINISTÉRIO DA ECONOMIA**  
**SECRETARIA ESPECIAL DE COMÉRCIO EXTERIOR E ASSUNTOS INTERNACIONAIS**  
**SECRETARIA DE COMÉRCIO EXTERIOR**  
**SUBSECRETARIA DE OPERAÇÕES DE COMÉRCIO EXTERIOR**

para importações até US\$ 1 milhão; 6,6% realizaram, com drawback, importações entre US\$ 1 e 5 milhões; 2% importaram na faixa entre US\$ 5 e 10 milhões; 1,5% utilizaram o drawback para importações entre US\$ 10 e 50 milhões.

Comparativamente ao mesmo período de 2017, 651 empresas importaram via *drawback* suspensão, sendo que 88% importaram na faixa até US\$ 1 milhão; 9,5% importaram na faixa entre US\$ 1 e 5 milhões; 1,4% utilizaram o regime especial de drawback para importações entre US\$ 5 e 10 milhões; 1,1% utilizaram o drawback para importações entre US\$ 10 e 50 milhões.

**Tabela 11.3** – Número de empresas beneficiárias de acordo com a faixa de importação - *drawback* suspensão.

Faixa	Set 2019	(%)	Set 2020	(%)
Até US\$ 1 milhão	573	88,0	588	89,9
Entre US\$ 1 e 5 milhões	62	9,5	43	6,6
Entre US\$ 5 e 10 milhões	9	1,4	13	2,0
Entre US\$ 10 e 50 milhões	7	1,1	10	1,5
Total	651	100,0	654	100,0

Fonte: SISCOMEX.

#### 11.4 DRAWBACK SUSPENSÃO - IMPORTAÇÃO - ÚLTIMOS DOZE MESES

O número de empresas que importaram ao amparo do regime de *drawback* suspensão, nos últimos doze meses, alcançou o montante de 1.493. Desse total, 74,5% das empresas utilizaram o drawback para importações até US\$ 1 milhão; 16,1% das empresas utilizaram o drawback para importações entre US\$ 1 e 5 milhões; 3,3% importaram na faixa entre US\$ 5 e 10 milhões; 4,7% realizaram, com drawback, importações entre US\$ 10 e 50 milhões; 0,9% das empresas utilizaram o drawback para importações entre US\$ 50 e 100 milhões; 0,5% das empresas utilizaram o drawback para importações acima de US\$ 100 milhões.

Comparativamente ao período que compreende os doze meses anteriores, 1.506 empresas importaram via *drawback* suspensão, sendo que 72,8% utilizaram o drawback para importações até US\$ 1 milhão; 16,4% importaram na faixa entre US\$ 1 e 5 milhões; 4,6% importaram na faixa entre US\$ 5 e 10 milhões; 4,6% importaram na faixa entre US\$ 10 e 50 milhões; 0,9% utilizaram o regime especial de drawback para importações entre US\$ 50 e 100 milhões; 0,7% das empresas utilizaram o drawback para importações acima de US\$ 100 milhões.



**MINISTÉRIO DA ECONOMIA**  
**SECRETARIA ESPECIAL DE COMÉRCIO EXTERIOR E ASSUNTOS INTERNACIONAIS**  
**SECRETARIA DE COMÉRCIO EXTERIOR**  
**SUBSECRETARIA DE OPERAÇÕES DE COMÉRCIO EXTERIOR**

**Tabela 11.4** – Número de empresas beneficiárias de acordo com a faixa de importação - *drawback* suspensão - acumulado dos últimos doze meses.

Faixa	Out/2018 a Set/2019	(%)	Out/2019 a Set/2020	(%)
Até US\$ 1 milhão	1.097	72,8	1.113	74,5
Entre US\$ 1 e 5 milhões	247	16,4	240	16,1
Entre US\$ 5 e 10 milhões	69	4,6	49	3,3
Entre US\$ 10 e 50 milhões	70	4,6	70	4,7
Entre US\$ 50 e 100 milhões	13	0,9	13	0,9
Acima de US\$ 100 milhões	10	0,7	8	0,5
Total	1.506	100,0	1.493	100,0

Fonte: SISCOMEX.

### **11.5 DRAWBACK ISENÇÃO - SETEMBRO DE 2020**

O número de empresas beneficiárias do regime de *drawback*, na modalidade isenção, que importaram, em setembro de 2020, foi 373. Desse total, 92% das empresas utilizaram o *drawback* para importações até US\$ 1 milhão; 7,5% utilizaram o regime especial de *drawback* para importações entre US\$ 1 e 5 milhões; 0,5% realizaram, com *drawback*, importações entre US\$ 5 e 10 milhões.

Comparativamente ao mesmo mês de 2017, 344 empresas utilizaram *drawback* isenção para importar, sendo que 92,4% das empresas utilizaram o *drawback* para importações até US\$ 1 milhão; 6,1% das empresas utilizaram o *drawback* para importações entre US\$ 1 e 5 milhões; 1,5% das empresas utilizaram o *drawback* para importações entre US\$ 5 e 10 milhões.



**MINISTÉRIO DA ECONOMIA**  
**SECRETARIA ESPECIAL DE COMÉRCIO EXTERIOR E ASSUNTOS INTERNACIONAIS**  
**SECRETARIA DE COMÉRCIO EXTERIOR**  
**SUBSECRETARIA DE OPERAÇÕES DE COMÉRCIO EXTERIOR**

**Tabela 11.5** – Número de empresas beneficiárias de acordo com a faixa de importação - *drawback* isenção.

Faixa	Set 2019	(%)	Set 2020	(%)
Até US\$ 1 milhão	318	92,4	343	92,0
Entre US\$ 1 e 5 milhões	21	6,1	28	7,5
Entre US\$ 5 e 10 milhões	5	1,5	2	0,5
Total	344	100,0	373	100,0

Fonte: SISCOMEX.

## 11.6 DRAWBACK ISENÇÃO - ÚLTIMOS DOZE MESES

O número de empresas beneficiárias do regime de *drawback*, na modalidade isenção, que importaram, durante os últimos doze meses, foi 655. Desse total, 74,4% realizaram, com *drawback*, importações até US\$ 1 milhão; 17,7% das empresas utilizaram o *drawback* para importações entre US\$ 1 e 5 milhões; 4,4% realizaram, com *drawback*, importações entre US\$ 5 e 10 milhões; 3,2% das empresas utilizaram o *drawback* para importações entre US\$ 10 e 50 milhões; 0,3% utilizaram o regime especial de *drawback* para importações entre US\$ 50 e 100 milhões.

Comparativamente aos doze meses anteriores, 649 empresas utilizaram *drawback* isenção para importar, sendo que 73,7% das empresas utilizaram o *drawback* para importações até US\$ 1 milhão; 19,4% utilizaram o *drawback* para importações entre US\$ 1 e 5 milhões; 3,1% realizaram, com *drawback*, importações entre US\$ 5 e 10 milhões; 3,4% realizaram, com *drawback*, importações entre US\$ 10 e 50 milhões; 0,5% utilizaram o regime especial de *drawback* para importações entre US\$ 50 e 100 milhões.



**MINISTÉRIO DA ECONOMIA**  
**SECRETARIA ESPECIAL DE COMÉRCIO EXTERIOR E ASSUNTOS INTERNACIONAIS**  
**SECRETARIA DE COMÉRCIO EXTERIOR**  
**SUBSECRETARIA DE OPERAÇÕES DE COMÉRCIO EXTERIOR**

**Tabela 11.6** – Número de empresas beneficiárias de acordo com a faixa de importação - *drawback* isenção, acumulado dos últimos doze meses.

Faixa	Out/2018 a Set/2019	(%)	Out/2019 a Set/2020	(%)
Até US\$ 1 milhão	478	73,7	487	74,4
Entre US\$ 1 e 5 milhões	126	19,4	116	17,7
Entre US\$ 5 e 10 milhões	20	3,1	29	4,4
Entre US\$ 10 e 50 milhões	22	3,4	21	3,2
Entre US\$ 50 e 100 milhões	3	0,5	2	0,3
Total	649	100,0	655	100,0

Fonte: SISCOMEX.